

基督教浸信會懷恩堂

主後二〇二四年十月二十七日

高舉聖道・立足城市・放眼地極

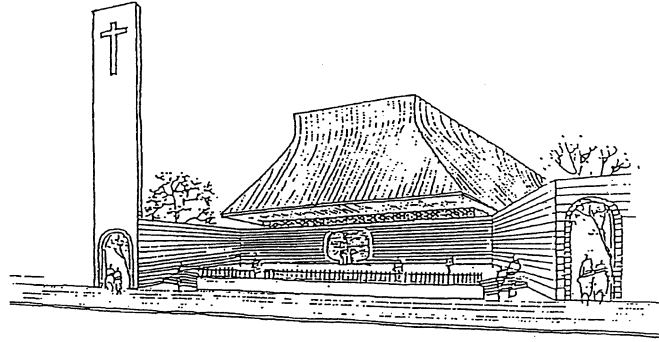

《崇拜/禱告會時間表》

	時 間	名 稱	對 象	地 點	
國 語	週六 18:00~19:10	國語崇拜 (週六晚)	大眾	大堂	實體/直播
	主日 08:30~09:40	國語崇拜 (一堂)	大眾	大堂	實體/直播
	主日 09:30~11:00	國語崇拜 (二堂)	大眾/學生	地下室樂民館	實體
	主日 11:30~12:40	國語崇拜 (三堂)	大眾	大堂	實體/直播
	主日 18:00~19:15	國語崇拜 (晚堂)		401	實體
英 語	主日 10:00~11:10	英語崇拜 (早堂)		大堂	實體/直播
	主日 17:30~19:00	英語崇拜 (晚堂)		地下室樂民館	實體
其 他	主日 10:00~11:15	台語崇拜		301	實體
	主日 11:15~12:50	兒童崇拜	3-12歲	幼兒園交誼廳	實體
	主日 15:30~17:00	中英雙語崇拜	大眾	大堂	實體
禱 告 會	週三 19:00~20:15	教會禱告會 (中文)		401	實體/直播
	週三 19:30~21:00	教會禱告會 (英文)		301	實體/直播

106臺北市大安區新生南路三段90號 電話02-2362-5321 (代表號)

總機: #100 傳道辦公室: (中文) #142、(英文) #136、#132 萬福辦公室: #180 行政辦公室: #119

關懷事工: #127 差傳事工: #129 社區辦公室: #127 財務出納: #110、#111

傳真 02-2362-7975 網址: www.gbc.org.tw 郵政劃撥 18732022 e-mail: baptists@gbc.org.tw

歌頌讚美

- 序 樂 司 琴
宣 召 主在聖殿中（二次），普天下的人，在主面前，都應當肅靜... 會 眾
肅靜，肅靜，應當肅靜。阿們。
三 一 頌 普天之下萬國萬民，齊聲讚美父、子、聖靈，..... 會 眾 起 立
三位一體同榮同尊，萬有之源，萬福之本，阿們。
祈 禱 江 回 得 牧 師
唱 詩 上主被尊崇(請參閱第3頁)..... 會 眾

問候奉獻

- 歡迎及報告 奇異恩典，何等甘甜，我罪已得赦免，..... 江 牧 師
前我失喪，今被尋回，瞎眼今得看見。
唱 詩 第740首 全家之父(第一堂) (請參閱第5頁)..... 會 眾
..... 主祢是我力量(第三堂) (請參閱第7頁).....
奉 獻 ... 求主祝福我手所獻，我所計劃一切事工，惟靠信心志向，意念，... 會 眾 起 立
其餘一切在主手中。阿們。

信息分享

- 獻 詩 有一個人..... 耶 杜 頓 詩 班
當我面臨人生緊要關頭束手又無策，當我想在大海中找安穩錨，
當我前途一片茫茫似乎沒有人要愛我，有人卻在旁耐心等候。
當我感覺被人遺棄朋友都離我遠去，當我在暴風雨中尋找蔭蔽，
當我心情異常沉重身體又精疲力盡，有人在旁垂聽我禱告。
有一個人祂願意向我伸援手，祂知一切祂知上帝計劃。
有一個人祂愛大過我的痛苦，祂時常在雨後使天放晴。

雖然世界充滿嘆息，我卻能見祂容面，祂已應許我得著祂的恩典。
祂賜力量過我所需，主賜盼望拭淚痕，有人在旁慰我憂懼心。
有一個人祂願意向我伸援手，祂知一切他知上帝計劃。
有一個人祂愛大過我的痛苦，祂時常在雨後使天放晴。
Oo—

Words by Mary Kay Beall (ASCAP) Music by Jay Althouse (ASCAP) 何青 譯

- 讀 經 詩篇 128..... 江 牧 師
證 道 讓家庭成為地上的天庭..... 吳 榮 滌 牧 師

決志獻身

- 唱 詩 獻上活祭(第一堂) (請參閱第6頁)..... 會 眾
..... 愛我們的家(第三堂) (請參閱第8頁).....
祝 福 願耶和華賜福給你，願耶和華永遠保護你，..... 吳 牧 師
願耶和華祂的臉光照你，願耶和華賜你平安。阿們。
殿 樂 司 琴

*會後如有需要代禱或想進一步認識教會，歡迎至鋼琴旁，
有義工會帶領至後方~談心閣~一起代禱交談。



詩篇 128 (現代中文譯本)

1 敬畏上主的人多麼有福啊！遵行他命令的人多麼有福啊！2 你勞碌得來的夠你食用；你必定快樂，凡事亨通。3 你的妻子在家中像結實纍纍的葡萄樹；你的兒女圍繞你的桌子像小橄欖樹。4 敬畏上主的人必定這樣蒙福。5 願上主從錫安賜福給你！願你一生一世目睹耶路撒冷的繁榮；6 願你活著看見你的子子孫孫。願以色列國泰民安！



筆記欄 



會眾 交流平台——
問有答



恩賜意願調查



你需要有人為你禱告
或探訪



徵召探訪同工

上主被尊崇
Be Exalted, O God

1 2 | 3 - 4. 4 | 3 - - 3 4 | 5. 5 6. 6 | 6 5 5 - 3 5 |

我要感 謝上 主， 萬 國 中尊 祂 聖 名， 在萬

i - i i i | 7. 5 6. 6 | 6 5 5 - - | 5 - 0 1 2 |

邦 歡呼歌 唱， 稱頌 我 上 主。 祢的

3. 3 4. 4 | 3 - - 3 4 | 5 - 6. 6 | 6 5 5 - 3 5 |

信 實達 於 雲， 慈 愛 高 於 天 庭， 祢的

i. i i - i 7 | 6. 6 6 6 2 i | 7 - - - | 7 0 6 7 |

愛偉大， 祢的 愛偉大， 高 於 天 庭。 願 祢

||: i i - 5 6 | 5 - 5 3 2 i | 2 - - - | 2 - - 5 5 |

高高被尊崇，超越至高天，願祢

1 4 4 - 3 | 2 2 2 i 6 | 5 - - - | 5 0 6 7 :||

榮耀充滿遍漫大地。願祢

2 4 - 3 - | 2 - 2 3 4 | 5 - 3. 2 | i - - 2 3 |

榮耀，願祢光輝，主啊，

2 2 - i | 7 7 7 i 2 | i - - - | i - - ||

願祢榮耀遍漫大地。

WORDS and MUSIC : Brent Chambers. 1977; 選自恩頌聖歌
詩 57: 9-11

© 1977 and this Arr. © 1986 Scripture In Song (a div. of Integrity Music, Inc.)/EliM Christian Bookstore. All rights reserved. Used by permission.
◎ 刊自《恩頌聖歌》，版權為福音證主協會所有，蒙該會允准使用。

BE EXALTED
Irregular

全家之父

Our Father, by Whose Name

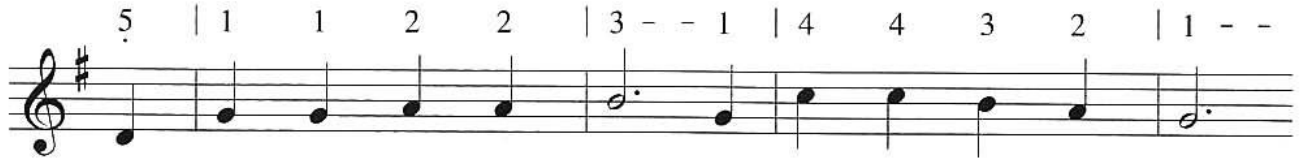
RHOSYMEDRE
6.6.6.6.8.8.8.普頌編輯小組譯 2005
F. Bland Tucker 1938, 1940John D. Edwards 1838
des. Lois Fyfe

1. 我 眾 天 上 父 親, 各 家 因 祢 得 名,
 2. 基 督, 曾 大 作 人 子, 寄 居 地 上 得 家 庭,
 3. 聖 靈 大 能 聯 繫 我 眾 心 靈 合 一,

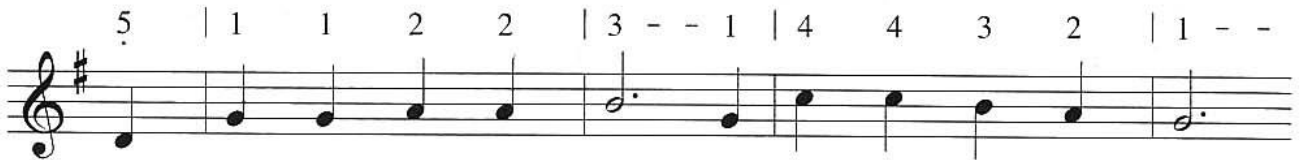

祢 曾 以 愛 宣 告 各 家 都 屬 於 神;
 純 潔 之 我 心 眾 無 尋 玷 求 各 歷 實 踐 大 愛、 捨 己、
 教 導 我 眾 愛 心 眾 尋 求 實 踐 大 愛、 捨 己、



指 導 父 母 管 教 殷 勤, 忠 於 託 付,
 願 眾 兒 女 愛 得 充 滿 心 腸 — 使 眾 聖 家 庭
 加 添 主 愛 充 滿 心 腸 — 使 眾 聖 家 庭



愛 護 無 盡, 建 立 主 民 安 居 家 庭。
 效 祢 欣 無 榜 釋 放, 認 成 識 為 上 平 安 有 居 祢 住 身 地 量。
 歡 欣 釋 放, 成 為 平 安 有 居 祢 住 身 地 量。

獻上活祭

My Living Sacrifice



1. 我心切切渴慕祢，主，我要緊緊跟隨
2. 我心深深向祢敬拜，我靈渴慕祢榮



祢，祢恩典與慈愛永無止息，祢
光，我完全相信祢寶貴應許，我

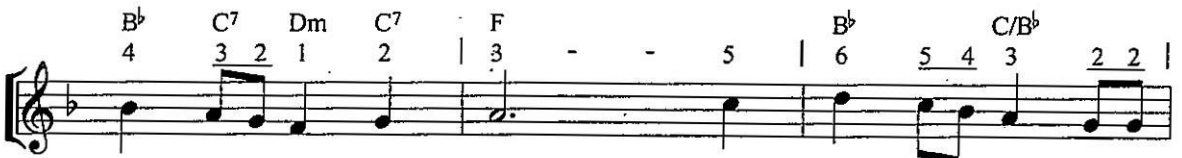

信實直到永遠，我王我的神，因祢
在祢懷中安息，我要向世人歌唱

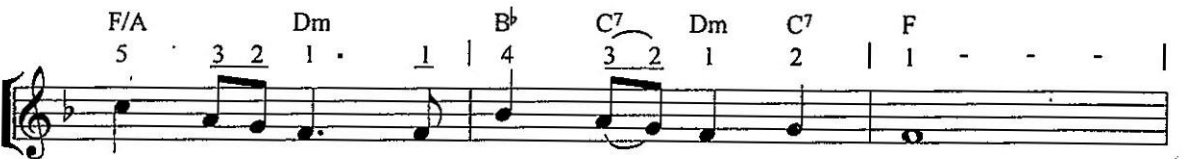

奇妙聖名，獻上我的讚美。
祢的恩典，直到我見祢面。

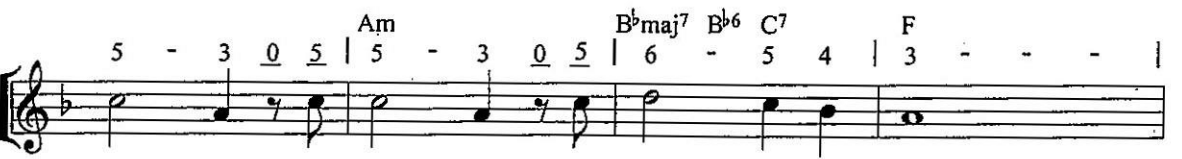

耶穌，主耶穌，求用我一生；



耶穌，主耶穌，求用我一生。



主祢是我力量 You Are My Strength

(詩 118:14; 詩 46:1; 詩 62:6; 詩 125:2)

English Translation: Jeff Nelson, Kevin Cheng
♩=76 宣告地

詞、曲：曾祥怡
Grace Tseng

Intro G D/F# Em G/D C Cm D

我的詩
You are my

5 G D/F# Em G/D C D G

歌， 我的拯救， 祢是我患難中隨時的幫助。 眾山
life, You are my song. You're my sal - va - tion, when all my hope is gone. As the

9 C G/B Em Am C/D G C/D **Chorus**

怎樣圍繞耶路撒冷， 祢必圍繞我到永遠。 主祢是
moun-tains sur - round Je - ru - sa - lem, Your pres-ence sur-rounds me the same. You are my

13 G D/F# Em G/D C Am C/D D

我力量， 主祢是我高臺， 堅固磐石我信靠祢必不動搖。 主祢是
strength, oh Lord, You are my shield, my song. My sol-id rock, on You I stand, I trust in You. You are my

17 G D/F# Em G/D C C/D G

我力量， 主祢是避難所， 我的盼望只在乎祢。
strength, oh Lord, You are my hid - ing place. You are my hope I trust in You.

Copyright 2006 Stream of Praise Music. CCLI# 4702289

讚美之泉版權所有

(寶貴十架·似乎在天堂)

愛我們的家

作詞：葉薇心

作曲：祁少麟

0 3 4 5 6 5 | 5 --- | 0 4 3 2 5 | 3 --- | 0 3 4 5 6 5 | 5 --- |

每個人愛它 家就有光彩， 每個人付出

7 0 4 3 4 5 | 2 --- | 0 3 4 5 6 | 5 --- | 0 4 3 2 5 | 3 --- |

家就不孤獨。 每個人珍惜 家就有甜蜜，

13 0 3 4 5 7 | i --- | 0 4 4 3 2 3 | 1 -- 1 |

每個人寬恕 家就有幸福。 讓

17 | 6 6 6 5 2 3 | 3 0 0 0 1 | 6 6 6 7 i 5 | 5 0 0 0 1 |

愛天天住你家， 讓愛天天住我家， 不

21 6 6 7 7 | 7 7 i - | 6 6 6 6 7 6 5 5 |

分日夜秋冬春夏 全心全意愛我們的

24 1. 5 i i 0 0 1 | 2. 5 i i - - |

家。 讓 家。

教會消息及活動

- 婚前及婚姻輔導：弟兄姊妹如有需要，請先洽服務台#100。
- 懷恩堂 70 週年特刊，歡迎至一樓服務台自由索取。
- 主餐餅杯領取：
11/3 參加網路崇拜的弟兄姊妹，即日起可至教會服務台，領取二合一主餐餅杯組。

教會禱告會

每週三晚上 7 點 401 教室

線上禱告會，從週三晚上 7 點至週四晚上 7 點，隨時點選參加
~教牧團隊邀請弟兄姊妹參加~

*挑戰每月參加乙次!!



重陽節敬老禮物發放

一、領取時間： 10/27

上午 9 點半至下午 1 點半

二、領取地點：教會一樓門口

三、領取資格：年滿 70 歲懷恩堂會友(43 年次)

四、請攜帶身分證或是健保卡

*周聯華牧師講道集叢書，歡迎弟兄姊妹索取~數量有限，索完為止。



《每日靈修—歷代志上》

其它靈修請掃描 QR code <https://www.gbc.org.tw/devotional/>



「每日靈修進度」

日期	經文	日期	經文
10/28(一)	祭司與利未人 (歷代志上 24:1-31)	10/29(二)	歌唱者的職務 (歷代志上 25:1-31)
10/30(三)	守門的職責 (歷代志上 26:1-32)	10/31(四)	官長的班次 (歷代志上 27:1-15)
11/1(五)	眾支派的管理 (歷代志上 27:16-34)	11/2(六)	交代建殿 (歷代志上 28:1-8)
11/3(日)	教導所羅門 (歷代志上 28:9-21)		

2024/11/9~11/17

英文堂醫療與牙科暨領袖訓練隊



禱告要點

1. 為行前準備工作禱告，包括整理打包牙科/醫療用品及兒童外展需用的物資。
2. 為每位組員在行程期間的身心健康禱告。
3. 為隊友以及在當地擔任翻譯和助手的弟兄姊妹之間的同心和團隊合作而禱告。
我們請求耶穌在當中居首位及成為隊員們的領導。
4. 為陸地和空中旅行安全禱告。祈求航班準點及轉機順利。為所有行李和醫療/牙科用品的去回運送安全禱告。
5. 為入境和海關手續能夠順利禱告。
6. 為所有神所預備前來醫療站的病人和兒童禱告，使他們的心準備好可以接受耶穌的福音。
7. 為門徒領袖培訓會禱告。祈求參加的當地門徒領袖們能夠進一步接受裝備而為神效勞。

基督論

良善的夫子，我當作什麼事，才可以承受永生

課程簡介

此課程將略述初期教會所面對有關基督論之爭辯與異端，並陳述迦克敦會議（AD 451 Council of Chalcedon）教會正統基督論之論述。課程包括基督論兩大層面之討論：基督之位格、神人二性的了解；基督之三重職分。課程也將提述各種不同的贖罪理論。

講師介紹

講師 李健安牧師/博士

- 會長
 - 哲學博士
 - 社會學碩士
 - 經濟學碩士課程
- 【福音文化中心】
美國費城西敏寺神學院
美國費城天普大學
馬來亞大學

2024年10月31日 - 11月2日 (星期四 - 六)

- 時間 ● 10月31日 (四) 7:00pm - 9:45pm
11月1日 (五) 7:00pm - 9:45pm
11月2日 (六) 9:00am - 5:00pm
- 地點 ● 台北懷恩堂樂民館
台北市大安區新生南路三段90號
- 學費 ● 工作者 NT\$2,000 / 學生 NT\$1,000 / 懷恩堂會眾 NT\$500
- 聯絡 ● 李文興弟兄 0920-790794
- 網頁 ● www.facebook.com/gospelculturecentre



請掃描QR code
填寫報名表格

週六國語晚崇周學信老師八福講道系列(馬太福音 5:3~12)

11/9(六)晚上六點

靈修默想系列~蒙福之生，轉化之心：擁抱八福的力量

講題：逼迫中的喜悅〈八福〉 講員：周學信老師

中華福音神學院基督教神學與宗教研究中心主任 主授：教會歷史與神學



快樂受浸班持續招生！

講師：錢家淦牧師 時間：每周主日 10:00 - 11:15 地點：B05 教室
主旨：為期引領不同時期前來教會之慕道友受浸成為天國子民，以及協助甫信主之弟兄姊妹進深認識上帝和真理，本課程將採循環開課方式，觸及人的本質、上帝、救贖、聖經、教會、末世等神學主題，以扎根學員的信仰根基，同證為神喜悅兒女。

人生講座暨浸禮崇拜

時間：11/24 下午 3：30 地點：大堂

講員：李東原／全福會副會長

歡迎弟兄姐妹邀請慕道友參加<雙語崇拜併入進行>

懷恩堂浸禮報名，受浸日期：2024/11/24 主日下午 03:30 -5:00 在二樓大堂

1. 凡報名 2024/11/24 的受浸者，為使您清楚明白救恩真理，：
請您盡量參加每週主日(1)10:00-11:00 快樂受浸班，或(2)其他，請先連絡梁勝香傳道(2362-5321 分機 126、0928589939)
2. 寫一篇 300-500 字「信主經過」見證一篇（面交梁傳道，或 email 到 lydialiang@gbc.org.tw），
收到受浸報名表後，會安排與牧者面談，幫助我們了解信主受浸的相關方面。
3. 申請受浸者，請至服務台索取「基督教浸信會懷恩堂會友資料表」一份，
填寫後(請書寫字跡清晰，以利輸入電腦)，貼妥 2 吋相片一張，交回服務台。

我要報名 2024/11/24 浸禮

浸禮姓名：_____ 性別：男女

E-mail~_____ 聯絡電話：_____

我參加 10:00-11:00 快樂受浸班 其他_____

2024 年平安夜音樂佈道晚會徵召服事同工

一.節目組

1. 詩班員四聲部各 5-6 人
2. 舞台技術人員 4~6 名
3. 後臺行政 2 名
4. 道具製作及移位 數名
5. 化妝人員(無經驗可，有專業老師指導) 數名

二.影音組

1. 影音場控人員 3 名
2. 音控人員 3 名
3. 網路直播 2 名
4. 上字幕 2 名
5. 燈光 2 名
6. 攝影 2~3 名

三.招待組~數名、四.安全組~數名、五.總務組~數名

以上，歡迎願意謙卑服事主的弟兄姊妹們，選擇適合自己恩賜的項目，一起為主的福音獻上心力，請向櫃檯報名，留下您的姓名和聯絡方式。





2024/12/24 (二) 平安夜陪談組 同工邀請與招募

培訓目的：透過「The Four」及「人生二路」佈道法之教育訓練，培育弟兄姊妹成為聖誕節期、平安夜、各式福音預工之個人佈道與街頭佈道同工

培訓資格：懷恩堂會友

培訓日期：12/08 (日) 或 12/15 (日) 培訓時間：14:00 – 16:00

培訓地點：請容後通知

實習日期：12/14 (六) 或 12/21 (六) 實習時間：14:00 – 15:30

實習地點：12/14 大安森林公園、12/21 臺灣大學校園

報名方式：1. 請掃描如上之 QR code；或

2. 請填妥如下之實體報名表；剪下後，煩請撥冗交予服務台

報名截止：12/01 (日)

感謝兄姊們受感參與陪談事工，為主佈道、關顧慕道友，謹祈我們齊心遍傳福音！

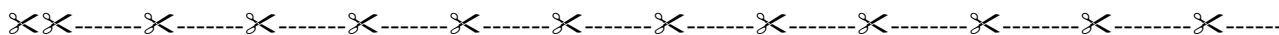

【2024/12/24 (二) 平安夜陪談人員 報名表】

姓名：_____ 聯絡電話 (手機) _____

LINE ID：_____

培訓時間：(謹請擇一)

12/08 (日) 下午 14:00 - 16:00 地點：請容後通知

12/15 (日) 下午 14:00 - 16:00 地點：請容後通知

實習時間：(謹請擇一或複選)

12/14 (六) 下午 14:00 - 15:30 地點：大安森林公園

12/21 (六) 下午 14:00 - 15:30 地點：臺灣大學校園

您通常參加哪一堂主日？ _____

您所屬之助道會、團契或羊圈？ _____

※ 陪談組收到報名表後，將發送通知與您聯繫；感謝您！

各單位事工聚會時間及人數統計表

教育訓練 在真道上成長

聚會名稱	時間	對象	聚會地點	上週 人數	網路 人次
親子教室	週日 10:00-12:50	0-2歲	幼兒園綠	1	
幼兒級	週日 11:15-12:50	幼兒2-3 歲	幼兒園白	4	
幼稚級1	週日 11:45-12:50	幼兒3歲(小班)	幼兒園粉紅	7	
幼稚級2	週日 11:45-12:50	幼兒4-5歲(中大班)	幼兒園藍	9	
初小級	週日 11:45-12:50	兒童1,2 年級	幼兒園綠	16	
中小級	週日 11:45-12:50	兒童3,4 年級	307	16	
高小級	週日 11:45-12:50	兒童5,6 年級	303	17	
學青主日學(活水少年)	週日 11:30-12:30	青少	樂民館	43	
大專生主日學(加拉太書)	週日 11:30-12:30	大專/研究生	萬福閱覽室	22	
舊約綜覽(四)	週日 07:30 - 08:30	成人信徒	303/線上	6	21
快樂受浸班	週日 10:00-11:15	成人 慕道友/初信者	B05	10	
喜樂讀經班-路加福音	週日 10:00-11:15	成人 慕道友/初信者	B02	7	
建立靈修生活	週日 10:00-11:15	成人信徒	305/線上	10	4
用靈和悟性歌唱	週日 10:00-11:15	成人信徒	B06	30	
家庭學堂-建造美滿的婚姻(8/18-11/24)	週日 10:00-11:15	成人信徒	402	7	
馬太福音-研經釋義 (三)	週日 10:00-11:15	成人信徒	401	15	
新約綜覽(三)	週日 10:00-11:15	成人信徒	303/線上	30	42
約珥書、阿摩司書	週日 10:00-11:15	成人信徒	304	6	
小先知書綜覽	週日 10:00-11:15	成人信徒	B03	5	
歷代志上	週日 10:00-11:15	成人信徒	B01	16	
摩西五經綜覽	週日 10:00-11:15	成人信徒	302/線上	4	14
塑造主生命班	週日 10:00-11:15	成人信徒	B04/線上	11	1
社會議題關懷	週日 11:30-12:45	成人信徒	B06	39	
				331	82

詩班/樂團 揚聲讚美

聚會名稱	時間	對象	聚會地點	上週 人數	網路 人次
懷恩青少弦樂團	週六 14:00~15:30	綜合	307		
學青詩班	週日 12:30-13:30	國中/高中/大專	萬福20	20	
芥菜籽詩班	週日 10:00-11:00	小1-小3	幼兒園黃	22	
葡萄園詩班	週日 10:00-11:00	小4-小6	307	10	
娃娃詩班	週日 10:00-11:00	幼兒3-6歲	幼兒園粉紅	10	
亞薩詩班	週日 11:30-12:40	綜合	205	20	
台語詩班	週日 11:40-12:30	綜合	301	17	
管弦樂團 (第一週13:30-15:15)	週日 13:15-15:15	綜合	樂民館	14	
歌詠詩班	週日 13:20-15:00	綜合	205		
耶杜頓詩班	週日 14:00-15:45	綜合	401		
希幔詩班	週四 19:30-21:00	綜合	205	35	
純心詩班	週六 16:00-17:30	綜合	307		
				148	

禱告良辰 傾心吐意，求恩蒙福

聚會名稱	時間	對象	聚會地點	上週 人數	網路 人次
中文禱告會(實體+網路)	週三 19:00-20:15	綜合	401	23	89
英文禱告會(實體+網路)	週三 19:30-21:00	綜合	301	14	4
週六晨禱(實體+網路)	週六09:00-09:15	綜合	大堂	23	9
				60	102

團契生活 生命交融，一同增長

聚會名稱	時間	對象	聚會地點	上週人數	網路人次
小驢駒	週六 10:00-12:00 第一週	綜合	401		
樂翻天	週六 16:30-18:30	青少	樂民館/線上	29	
生命助道會	週六 19:00-21:30	大專/研究生	樂民館/線上	33	
恩友助道會	週二 19:30-21:30	社青/研究生	401		
協和助道會	週四 19:30-21:30	社青/研究生	樂民館/線上	24	1
恩典助道會	週五 19:30-21:30	社青/研究生	303	9	
恩光助道會	週五 19:45-21:30	社青/研究生	307	12	
他連得助道會	週日 13:30-15:00	社青/研究生	B01	16	
九十九羊圈	週六 16:00-17:30	45歲以下社青	303		
愛家助道會	週五 19:30-21:30 第一週	家庭	405		
恩愛助道會	週五 19:30-21:30	家庭/單身	301/線上	11	2
愛約助道會	週六 15:30-18:00 第二/四週	家庭	405/線上		
雅歌助道會	週日 14:00-16:00 第一/三週	家庭	405/線上	13	
媽媽讀書會	週二 10:00-12:00 寒暑假暫停	家庭(姊妹參加)	401/線上	77	16
上班族姊妹團契	週一 19:00-21:00	姊妹	307/線上	7	
佳美團契	週六 10:00-12:00 第二/四週	35歲以上單身姊妹	401		
愛鄰羊圈	週六 16:00-17:30 第二/四週	姊妹	304		
榮耀團契	週五 16:00-18:00 最後一週	綜合	402		
榮恩助道會	週六 15:00-17:00 第二/四週	綜合	B06		
榮主助道會	週六 15:30-17:30	綜合	201/線上	13	
常綠助道會	週六 18:00-20:00	綜合	401/線上	14	
加略山粵語事工	週日 1430-1615	綜合	B06/線上	23	
恩言羊圈	每月一次	綜合	不固定		
職業婦女隊	週三 13:30-15:30 主餐後的週三及隔週的週三	姊妹	307/線上	31	2
上午女傳道會	週五 09:00-11:00	姊妹	307/線上		
下午女傳道會	週五 13:30-15:30	姊妹	307/線上		
弟兄會	週三 10:00-11:30	弟兄	萬福20		
弟兄會	週日 10:00-11:30 第一週	弟兄	405/線上		
				312	21

主日崇拜人數及奉獻統計表

類別	日期	名稱	人數	各堂金額	經常奉獻	差傳奉獻	鮮花奉獻	購屋奉獻	獎學金奉獻	浸神奉獻	在途信用卡單	
國語	10/19	週六國語晚崇拜	120	42,430	41,430						1,000	
		國語崇拜(一堂)	221	270,260	178,260		1,000	1,000				
		國語崇拜(二堂)	108	47,290	47,290							
		國語崇拜(三堂)	502	332,548	320,448					100	102,000	
		國語崇拜(晚堂)	23	6,400	6,400							
英語	10/20	國語崇拜(兒童)	87	558	558							
		英語崇拜(早堂)	269	235,755	51,955	182,700					1,100	
		英語崇拜(晚堂)	80	15,815	15,815							
其他		英語兒童(Awana)	58	1,419	1,419							
		台語崇拜	28	10,100	10,100							
		中英雙語崇拜	76	24,446	24,446							
***		週間奉獻箱	***	83,931	80,631	2,800	500					
***		合計	1,572	1,070,952	778,752	185,500	1,500	1,000	-	100	104,100	
截至本週五中午		直播點閱總數	2,964	週六：356 《主日》中文:2005 英文：317 雙語崇拜：286								
		1.國語崇拜（一堂）係含網路奉獻入銀行帳戶的金額										

《教會同工團隊：主任牧師-吳榮淦牧師》

江回得：治理/崇拜事工#124	李永達：台語事工/助道會事工#125	黃吉賢：二堂崇拜/學生事工#122
錢家淦：關懷事工牧者/談心閣#187	江瑞祥：教育訓練事工#188	郭建廷：中英雙語崇拜/社青事工#121
梁勝香：關懷事工/姐妹事工#126	洪玉耀：兒童事工#184	利河伯：新銳事工專員#130
Nick Brideson：英文堂會事工負責牧者#135	廖心梅：英文事工#131	徐淑娟：英文事工秘書#136
鍾惠貞：行政主任#113	陳以潔：財務同工#110	劉綺秋：出納/秘書#111
黃怡安：美編同工#116	劉少泉：媒體影音同工/聖樂專案#115	陳新民：事務管理同工#112
趙文武：中文幹事#180	吳存仁：二堂崇拜(特約)	李得才：水電技師(特約)
林舉嫻：管風琴師/希幔詩班(特約)	戴亞雯：社區事工(特約)#127	唐淑英：社區/週五音樂會(特約)#123
劉守謙：音控助理(特約)	陳瑋琳：英文/雙語助理#132	趙文茜：差傳事工助理#129
江佩珍：兒童事工助理#185	劉麗蓉：關懷事工助理#141	

歌頌讚美

序 樂 司 琴
 宣 召 主在聖殿中（二次），普天下的人，在主面前，都應當肅靜... 會 眾
 肅靜，肅靜，應當肅靜。阿們。

三 一 頌 普天之下萬國萬民，齊聲讚美父、子、聖靈，..... 會 眾 起 立
 三位一體同榮同尊，萬有之源，萬福之本，阿們。

祈 禱 江 回 得 牧 師
 唱 詩 第54首 基督—永恆之主 會 眾

靜聽主話

讀 經 詩篇 31：14~15a 江 牧 師
 14 耶和華啊，我仍舊倚靠你；我說：你是我的 神。15 我終身的事在你手中.....。

默 禱 及 禱 告 江 牧 師
 禱 詩 垂聽我祈禱（兩次）求主側耳聽我，賞賜我平安。阿們。... 會 眾

問候奉獻

歡 迎 及 報 告 奇異恩典，何等甘甜，我罪已得赦免，..... 江 牧 師
 前我失喪，今被尋回，瞎眼今得看見。

唱 詩 詩31 一生在祢手 會 眾
 奉 獻 求主祝福我手所獻，我所計劃一切事工，惟靠信心志向，意念，... 會 眾 起 立
 其餘一切在主手中。阿們。

信息分享

獻 詩 生命的更新 純 心 詩 班
 祢成就那不可能的，在曠野中開道路，遠超過我的意念，讓舊事不再束縛；
 祢成就那不可能的，在沙漠中開江河，遠超過一切想像，我生命已被更新。
 祢成就那不可能的，在曠野中開道路，遠超過我的意念，讓舊事不再束縛；
 祢成就那不可能的，在沙漠中開江河，遠超過一切想像，我生命已被更新。
 在我敵人面前，祢為我擺設筵席，祢讓我抬起頭，不再絕望難過；
 挪去我的傷痛，解開靈魂的枷鎖，勝過了舊的我，從此不再回頭。
 祢成就那不可能的，在曠野中開道路，遠超過我的意念，讓舊事不再束縛；
 祢成就那不可能的，在沙漠中開江河，遠超過一切想像，我生命已被更新。
 祢成就那不可能的，在曠野中開道路，遠超過我的意念，讓舊事不再束縛；
 祢成就那不可能的，在沙漠中開江河，遠超過一切想像，我生命已被更新。
 在我敵人面前，祢為我擺設筵席，祢讓我抬起頭，不再絕望難過；
 挪去我的傷痛，解開靈魂的枷鎖，勝過了舊的我，從此不再回頭。
 在我敵人面前，祢為我擺設筵席，祢讓我抬起頭，不再絕望難過；
 挪去我的傷痛，解開靈魂的枷鎖，勝過了舊的我，從此不再回頭。

作曲：王玫 作詞：李穎、王玫

證 道 主啊！請做我的經紀人 高 智 浩 牧 師

決志獻身

唱 詩 詩31 一生在祢手 會 眾
 祝 福 願耶和華賜福給你，願耶和華永遠保護你，..... 江 牧 師
 願耶和華祂的臉光照你，願耶和華賜你平安。阿們。

殿 樂 司 琴

*會後弟兄姊妹如有需要代禱請至台前，代禱同工會為您禱告！