

基督教浸信會懷恩堂

主後二〇二四年十一月三日

高舉聖道・立足城市・放眼地極

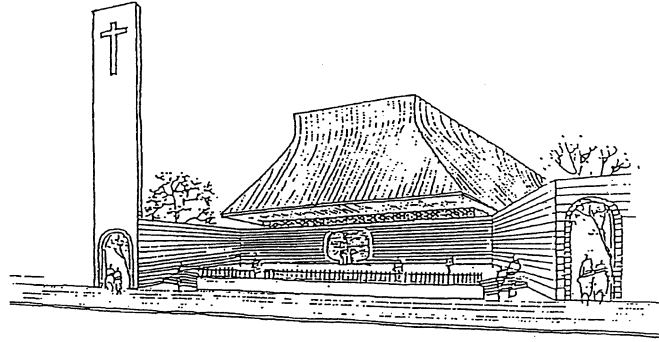

《崇拜/禱告會時間表》

	時 間	名 稱	對 象	地 點	
國 語	週六 18:00~19:10	國語崇拜（週六晚）	大眾	大堂	實體/直播
	主日 08:30~09:40	國語崇拜（一堂）	大眾	大堂	實體/直播
	主日 09:30~11:00	國語崇拜（二堂）	大眾/學生	地下室樂民館	實體
	主日 11:30~12:40	國語崇拜（三堂）	大眾	大堂	實體/直播
	主日 18:00~19:15	國語崇拜（晚堂）		401	實體
英 語	主日 10:00~11:10	英語崇拜（早堂）		大堂	實體/直播
	主日 17:30~19:00	英語崇拜（晚堂）		地下室樂民館	實體
其 他	主日 10:00~11:15	台語崇拜		3-12歲	301
	主日 11:15~12:50	兒童崇拜	幼兒園交誼廳		實體
	主日 15:30~17:00	中英雙語崇拜	大堂		實體
禱 告 會	週三 19:00~20:15	教會禱告會（中文）	大眾	401	實體/直播
	週三 19:30~21:00	教會禱告會（英文）		301	實體/直播

106臺北市大安區新生南路三段90號 電話02-2362-5321（代表號）

總機：#100 傳道辦公室：(中文)#142、(英文)#136、#132 萬福辦公室：#180 行政辦公室：#119

關懷事工：#127 差傳事工：#129 社區辦公室：#127 財務出納：#110、#111

傳真 02-2362-7975 網址：www.gbc.org.tw 郵政劃撥 18732022 e-mail:baptists@gbc.org.tw

歌頌讚美

序	樂	司	琴
宣	召	會	眾
主在聖殿中（二次），普天下的人，在主面前，都應當肅靜。肅靜，肅靜，應當肅靜。阿們。			
三	一	頌	會 眾 起 立
普天之下萬國萬民，齊聲讚美父、子、聖靈，三位一體同榮同尊，萬有之源，萬福之本，阿們。			
祈	禱	錢家淦	牧師
唱	詩	會	眾
第352首 讚美造物主(請參閱第2頁)			

問候奉獻

歡	迎及	報	告	錢	牧	師
奇異恩典，何等甘甜，我罪已得赦免，前我失喪，今被尋回，瞎眼今得看見。						
唱	詩	會	眾			
第646首 衷心感謝天父(請參閱第3頁)						
奉	獻	會	眾	起	立	
求主祝福我手所獻，我所計劃一切事工，惟靠信心志向，意念，其餘一切在主手中。阿們。						

信息分享

獻	詩	齊來讚美	希	慢	詩	班
哦來齊來向耶和華歌唱，施行拯救的磐石配得我們齊來歡呼，哦齊來屈膝在耶和華寶座前，用詩歌來感謝讚美祂。						
因耶和華本為大，祂的大能在諸神之上，地的深處全在祂的手中：群山的高峯也全屬於祂，海洋屬祂是祂造的，祂的手也能造成旱地，哦來，我們屈身敬拜祂，跪在造我的耶和華面前，因祂是我們的主，我們全都是祂草場的羊，是祂手下的民。						
哦來齊來向耶和華歌唱，施行拯救的磐石配得我們齊來歡呼，哦齊來屈膝在耶和華寶座前，用詩歌來感謝讚美祂，阿們！（x2）						

作詞：參考詩篇95：1~6 作曲：Michael Bedford 譯者：高蔡慧君

讀	經	詩篇 22：1~10	錢	牧	師		
證	道	現象，不一定是真相！	吳	榮	滌	牧	師
唱	詩	十架不會重過祂恩典(收差傳奉獻)(請參閱第4頁)	會	眾			

主餐桌前

主	餐	吳	牧	師
祝	福	吳	牧	師
願耶和華賜福給你，願耶和華永遠保護你，願耶和華祂的臉光照你，願耶和華賜你平安。阿們。				
殿	樂	司	琴	

*會後如有需要代禱或想進一步認識教會，歡迎至鋼琴旁，

有義工會帶領至後方~談心閣~一起代禱交談。

*主餐崇拜結束後，請將主餐杯放至主餐收集盆。



詩篇 22:1-10 (現代中文譯本)

1我的上帝，我的上帝，你為甚麼離棄我？我哀號求助，你為甚麼不來幫助我？2 我的上帝啊，我白天呼號，你不回答；我夜間哀求，也得不到安息。3 但是，你被尊為聖者；以色列以你為頌讚的對象。4 我們的祖先信靠你；他們信靠，你便拯救他們。5 他們向你哀求，就逃脫了危難；他們信靠你，不至於失望。6 然而，我不再像一個人；我像一條蟲，被人藐視嘲笑。7 看見我的人都譏笑我，對我搖頭吐舌，說：8 你倚靠上主，他為甚麼不來救你？上主若喜歡你，為甚麼不來幫助你？9 上主啊，你使我安然出母胎；我作嬰兒的時候，你保護我平安。10 我一出生就投靠你；我一離開母胎，你就是我的上帝。



352

讚美造物主

Praise Our God Above

宣平 (HSUAN P'ING)
5.5.5.5.D.

趙紫宸詞 1931
tr. Frank W. Price 1953

孔廟大成樂章
harm. Heyward W. H. Wong 1973



1. 讚美造物主，恩典廣無量，春風與夏雨，
2. 讚美造物主，保佑我鄉農，主教萬物長，



秋收又冬藏；玉米像珍珠，莊稼有清香，
主使五穀豐；我今獻感謝，高唱樂無窮，

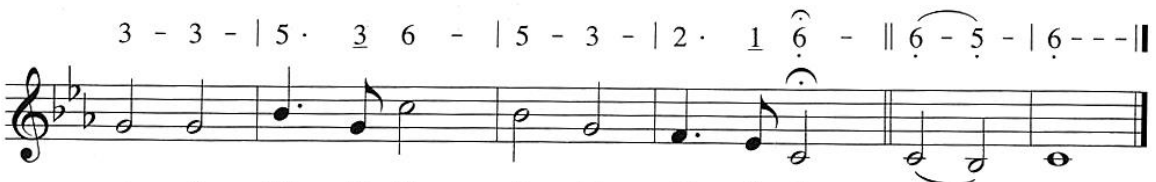

工作雖勞苦，生活得安康。
頌揚好生德，榮耀造化功。阿 們。

衷心感謝天父

Give Thanks with a Grateful Heart

GRATEFUL HEART
Irregular黃葉綺娟譯 2002
Henry Smith

Henry Smith

G D/F# Em Bm/D

3 | 3 - - 2 1 | 2 7 5 5 2 | 1 - - 7 6 | 7 5 3 3

衷心感謝天父，歌唱，稱頌主聖名，

C G/B F D⁷_{sus4} D⁷

7 | 6 - 6 1 1 6 | 5 1 1 3 | 2 - - 2 1 | 2 - 0

感謝祂賜下耶穌—獨生子—基督。

Bm Em⁷ Am D⁷ G

5 | 5 - - 5 5 | 5 1 2 3 | 4 - - 4 4 | 4 7 1 2 | 3 - 0

施恩—軟弱轉為強壯，貧窮轉為富足—

Bm Em⁷ F D⁷_{sus4} D⁷

3 3 3 | 3 6 7 1 | 2 - - 2 1 | 2 - 0

皆因上主能力為眾顯彰。

Bm Em⁷ Am D G

5 | 5 - - 5 5 | 5 1 2 3 | 4 - - 4 4 | 4 7 1 2 | 3 - 0

施恩—軟弱轉為強壯，貧窮轉為富足—

Bm Em⁷ F D⁷_{sus4} D⁷ C/D G

3 3 3 | 3 6 7 1 | 2 - - 2 1 | 2 - - 0 || 2 - 0 1 | 1 - - | 1 - - ||

D.C.

皆因上主能力為眾顯彰。彰，厚愛！

十架不會重過祂恩典

The Cross Is Not Greater Than His Grace

Balington Booth

Balington Booth



1. 祂 賜 的 十 架 雖 然 沈 重， 不 會 重 過 祂 恩
2. 我 路 上 荊 棘 並 不 會 比 祂 頭 上 的 荊 冕
3. 祂 光 照 耀 得 更 加 昭 明， 在 危 難 的 道 路
4. 我 今 生 活 在 祂 的 面 前， 歡 然 順 服 祂 旨



典； 我 怕 的 風 波 雖 然 洶 湧， 不 致 掩 蔽 祂 榮 臉。
利； 我 喝 的 苦 杯 還 遠 不 及 祂 的 在 客 西 馬 尼。
中； 我 擔 子 變 得 更 為 輕 省， 當 我 為 人 來 任 重。
意； 我 知 我 所 受 各 種 試 煉， 都 是 化 裝 的 祝 福。



(副歌) 十 架 不 會 重 過 祂 恩 典， 風 波 不 會 掩 蔽 祂 榮



臉； 我 心 歡 樂， 因 我 知 有 主 耶 穌 同 在 此， 我 就 勝 過 敵 權 勢。

教會消息及活動

- 婚前及婚姻輔導：弟兄姊妹如有需要，請先洽服務台#100。
- 懷恩堂 70 週年特刊，歡迎至一樓服務台自由索取。
- 懷恩書攤本週日(每月第一週主日)門口設書攤服務教會，歡迎弟兄姊妹可至門口書攤購買禮品、書籍、靈修材料等。
- 《轉會邀請》弟兄姊妹已經穩定在懷恩堂聚會一段時間，願意以懷恩堂為屬靈的家，一起在神話語上學習、成長，在主裡彼此團契及建造，歡迎加入懷恩堂屬靈大家庭。
轉會窗口：梁勝香傳道（分機#100，#126）
- 《意見箱》懷恩堂歡迎會友們對教會的治理提出建設性意見。如有建言，請來函具體說明並載明姓名及聯絡方式，投入教會行政信箱，或以電子郵件寄 hrgroup@gbc.org.tw 以便教會有效跟進並回應。
- 《行政公告》大堂及樂民館禁止飲食，各教室鋼琴上請勿擺放物品。請弟兄姊妹配合。
- 《教會禱告》每週三晚上 7 點 401 教室·線上禱告會，從週三晚上 7 點至週四晚上 7 點，隨時點選參加~教牧團隊邀請弟兄姊妹參加~*挑戰每月參加乙次!!

懷恩堂誠徵行政同工

【**工作內容**】提供教堂內的勞務與服務，延續教堂建築物的壽命與使用的基本需求，讓教堂成為安全、舒適、清潔、便利及良好機能的崇拜空間。

【**資格**】· 認同基督信仰 · 有汽機車駕照、行政處理經驗者
· 熟悉 Word、Excel、PowerPoint 等軟體電腦文書作業處理

【**檢附資料**】· 個人簡歷 · 主要學經歷證明

【**薪資待遇**】

面議，享勞健保 應徵資料請寄到 ivory@gbc.org.tw 連絡電話 02-23625321 #113 鍾小姐



2024 年 12 月號宇宙光雜誌-聖誕特刊

原價 180 元— 特價 110 元

當我們清楚知道聖誕精神是和家人團聚外，更是把陌生人當作家人，安慰照料祝福，真心誠意地希望對方好，不只凡事留餘地，更期盼萬事都有一分心意。

兩千年前的那份禮物，我們才真的收到了。

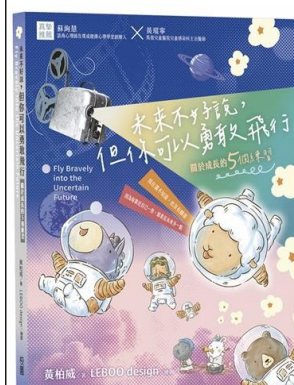

未來不好說，但你可以勇敢飛行：關於成長的 5 個練習

作者：黃柏威 出版社：校園書房出版社

原價 180 元 特價 110 元

在這趟旅途中，心理師透過 5 部電影中的角色帶出 5 個重要的成長練習，幫助我們逐步看清楚自己是誰、自己的想法是什麼，並能漸漸長出飛向未來的翅膀。

如果你正在等待聖誕禮物、尋找聖誕禮物
那就要一份屬於你的專屬禮物

歡迎弟兄姐妹至一樓服務台購買。

人生講座暨浸禮崇拜時間：11/24 下午 3：30 地點：大堂 講員：李東原／全福會副會長，歡迎弟兄姐妹邀請慕道友參加**<雙語崇拜併入進行>**

浸禮約談中的姊妹弟兄:巫汶豪、廖貫傑，尚有其他報名者在進行中，請您代禱！

懷恩堂浸禮報名，受浸日期：2024/11/24 主日下午 03:30 -5:00 在二樓大堂

1. 凡報名 2024/11/24 的受浸者，為使您清楚明白救恩真理，：

請您盡量參加每週主日(1)10:00-11:00 快樂受浸班，或(2)其他，請先連絡梁勝香傳道(2362-5321 分機 126、0928589939)

2. 寫一篇 300-500 字「信主經過」見證一篇（面交梁傳道，或 email 到

lydialiang@gbc.org.tw），收到受浸報名表後，會安排與牧者面談，幫助我們了解信主受浸的相關方面。

3. 申請受浸者，請至服務台索取「基督教浸信會懷恩堂會友資料表」一份，填寫後(請書寫字跡清晰，以利輸入電腦)，貼妥 2 吋相片一張，交回服務台。

我要報名 2024/11/24 浸禮

浸禮姓名：_____ 性別：男女

E-mail~_____ 聯絡電話：_____

我參加 10:00-11:00 快樂受浸班 其他_____

2024 年平安夜音樂佈道晚會徵召服事同工

一.節目組

1. 詩班員四聲部各 5-6 人
2. 舞台技術人員 4~6 名
3. 後臺行政 2 名
4. 道具製作及移位 數名
5. 化妝人員(無經驗可，有專業老師指導) 數名

二.影音組

1. 影音場控人員 3 名
2. 音控人員 3 名
3. 網路直播 2 名
4. 上字幕 2 名
5. 燈光 2 名
6. 攝影 2~3 名



三.招待組~數名、四.安全組~數名、五.總務組~數名、六.場地組~數名

以上，歡迎願意謙卑服事主的弟兄姊妹們，選擇適合自己恩賜的項目，一起為主的福音獻上心力，請向櫃檯報名，留下您的姓名和聯絡方式。

2024/12/24 (二) 平安夜陪談組 同工邀請與招募

培訓目的：透過「The Four」及「人生二路」佈道法之教育訓練，培育弟兄姊妹成為聖誕節期、平安夜、各式福音預工之個人佈道與街頭佈道同工

培訓資格：懷恩堂會友

培訓日期：12/08 (日) 或 12/15 (日) 培訓時間：14:00 – 16:00

培訓地點：請容後通知

實習日期：12/14 (六) 或 12/21 (六) 實習時間：14:00 – 15:30

實習地點：12/14 大安森林公園、12/21 臺灣大學校園

報名方式：1. 請掃描如上之 QR code；或

2. 請填妥如下之實體報名表；剪下後，煩請撥冗交予服務台

報名截止：12/01 (日)

感謝兄姊們受感參與陪談事工，為主佈道、關顧慕道友，謹祈我們齊心遍傳福音！

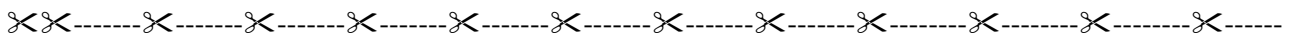

【2024/12/24 (二) 平安夜陪談人員 報名表】

姓名：_____ 聯絡電話 (手機) _____

LINE ID：_____

培訓時間：(謹請擇一)

12/08 (日) 下午 14:00 - 16:00 地點：請容後通知

12/15 (日) 下午 14:00 - 16:00 地點：請容後通知

實習時間：(謹請擇一或複選)

12/14 (六) 下午 14:00 - 15:30 地點：大安森林公園

12/21 (六) 下午 14:00 - 15:30 地點：臺灣大學校園

您通常參加哪一堂主日？ _____

您所屬之助道會、團契或羊圈？ _____

※ 陪談組收到報名表後，將發送通知與您聯繫；感謝您！

為「2024 懷恩堂平安夜音樂佈道會」各項事工代禱事項：

一、為全教會弟兄姊妹有聖靈的感動，開始關注邀約福音朋友參加平安夜音樂佈道會，為非信徒能踴躍參加，求聖靈大大的動工，賜給教會結出工作的果子。



二、《節目組》

1) 感謝主預備詩班男聲；導演敲定了指導戲劇時間；短劇「時空穿梭」影片製作中，簡報播放組及道具組開始討論及運作，服裝組完成 8 位演員戲服套量，並重新設計縫製馬利亞/彼拉多戲服。

樂團有位巴松管姊妹曾鈴淳因為心肺狀況很不穩定，不知道到時候能不能參與服事，請持續代禱！

求主寶血遮蓋潔淨所有平安夜同工及演出者，願意為主分別為聖，放下自己的思維、意念與堅持，靠著聖靈的大能，幕前及幕後同心配搭服事，在有限的排練時間下，戲劇及音樂演出能觸動人心。

2) 感謝主預備翁紹鳴、陳宣宏弟兄加入節目[舞台技術組]、孫易琴[平面攝影側拍紀錄]。

求主堅立舞台技術同工群心思意念，在預備及執行相關工作都有夠用的時間及專業能力與人力。求主繼續預備兩位門徒演員、舞台技術(6~9 位)、道具、服裝、化妝、後台行政同工。

三、《影音組》求主召聚有意願學習場控、音控、燈光、網路直播、上字幕的同工，順利協助廠商佈線及設定，興起年輕人承接使命。求主保守每位同工身心靈健康、家庭及工作平安，工作或輪值時間能互相配搭，並賜下足夠的體力與靈力完成服事。

四、《行政組》為行政辦公室配搭的一切服事禱告；(1)在預備的過程中，實際發生的事件多變，有時複雜而又難測。請為著有合宜的溝通跟合神心意的規劃禱告。(2) 為每位同工出入平安，心裡亨通，身體康健禱告。

五、《安全組》目前大約確定招募到一半成員，繼續詢問中，請為組員招募代禱，求主預備合適且願意的弟兄姊妹來參與服事。

六、《陪談組》陪談組同工尚在招募中，請為弟兄姊妹受感參與平安夜陪談訓練及實習接受裝備，同有一個心志站立得穩能為所信的福音齊心努力，以及聖靈激勵聖誕節期與平安夜慕道友的決志信主代禱！

七、《招待組》請為當天的天氣，交通，組員的工作，身體及家人的健康並為開口邀請的來賓都能成就。

八、《禱告組》為禱告同工，每天為主保守聖潔，賜下聖靈的同在，成為大能的代禱勇士，每週堅守代禱的崗位，平安夜更有全力以赴的心志為主擺上。

九、《醫護組》求上帝保守所有同工身體健壯，同心服事主，佈道會一切盡都順利，所有來賓平安夜身心都平安。

Merry
Christmas

各單位事工聚會時間及人數統計表

教育訓練 在真道上成長

聚會名稱	時間	對象	聚會地點	上週 人數	網路 人次
親子教室	週日 10:00-12:50	0-2歲	幼兒園綠		
幼兒級	週日 11:15-12:50	幼兒2-3 歲	幼兒園白		
幼稚級1	週日 11:45-12:50	幼兒3歲(小班)	幼兒園粉紅		
幼稚級2	週日 11:45-12:50	幼兒4-5歲(中大班)	幼兒園藍		
初小級	週日 11:45-12:50	兒童1,2 年級	幼兒園綠		
中小級	週日 11:45-12:50	兒童3,4 年級	307		
高小級	週日 11:45-12:50	兒童5,6 年級	303		
學青主日學(活水少年)	週日 11:30-12:30	青少	樂民館	43	
大專生主日學(加拉太書)	週日 11:30-12:30	大專/研究生	萬福閱覽室	20	
舊約綜覽(四)	週日 07:30 - 08:30	成人信徒	303/線上	8	23
快樂受浸班	週日 10:00-11:15	成人 慕道友/初信者	B05	10	
喜樂讀經班-路加福音	週日 10:00-11:15	成人 慕道友/初信者	B02	6	
建立靈修生活	週日 10:00-11:15	成人信徒	305/線上	9	7
用靈和悟性歌唱	週日 10:00-11:15	成人信徒	B06	25	
家庭學堂-建造美滿的婚姻(8/18-11/24)	週日 10:00-11:15	成人信徒	402		
馬太福音-研經釋義 (三)	週日 10:00-11:15	成人信徒	401	14	
新約綜覽(三)	週日 10:00-11:15	成人信徒	303/線上	0	70
約珥書、阿摩司書	週日 10:00-11:15	成人信徒	304	6	
小先知書綜覽	週日 10:00-11:15	成人信徒	B03	5	
歷代志上	週日 10:00-11:15	成人信徒	B01	17	
摩西五經綜覽	週日 10:00-11:15	成人信徒	302/線上	3	9
塑造主生命班	週日 10:00-11:15	成人信徒	B04/線上	14	2
社會議題關懷	週日 11:30-12:45	成人信徒	B06		
				180	111

詩班/樂團 揚聲讚美

聚會名稱	時間	對象	聚會地點	上週 人數	網路 人次
懷恩青少弦樂團	週六 14:00~15:30	綜合	307		
學青詩班	週日 12:30-13:30	國中/高中/大專	萬福20	20	
芥菜籽詩班	週日 10:00-11:00	小1-小3	幼兒園黃		
葡萄園詩班	週日 10:00-11:00	小4-小6	307	10	
娃娃詩班	週日 10:00-11:00	幼兒3-6歲	幼兒園粉紅		
亞薩詩班	週日 11:30-12:40	綜合	205	25	
台語詩班	週日 11:40-12:30	綜合	301	10	
管弦樂團 (第一週13:30-15:15)	週日 13:15-15:15	綜合	樂民館		
歌詠詩班	週日 13:20-15:00	綜合	205		
耶杜頓詩班	週日 14:00-15:45	綜合	401		
希幔詩班	週四 19:30-21:00	綜合	205	42	
純心詩班	週六 16:00-17:30	綜合	307		
				107	

禱告良辰 傾心吐意，求恩蒙福

聚會名稱	時間	對象	聚會地點	上週 人數	網路 人次
中文禱告會(實體+網路)	週三 19:00-20:15	綜合	401	24	76
英文禱告會(實體+網路)	週三 19:30-21:00	綜合	301	19	8
週六晨禱(實體+網路)	週六09:00-09:15	綜合	大堂	21	7
				64	91

團契生活		生命交融，一同增長			上週	網路
聚會名稱	時間	對象	聚會地點	人數	人次	
小驢駒	週六 10:00-12:00 第一週	綜合	401			
樂翻天	週六 16:30-18:30	青少	樂民館/線上	36		
生命助道會	週六 19:00-21:30	大專/研究生	樂民館/線上	46		
恩友助道會	週二 19:30-21:30	社青/研究生	401			
協和助道會	週四 19:30-21:30	社青/研究生	樂民館/線上	26		
恩典助道會	週五 19:30-21:30	社青/研究生	303			
恩光助道會	週五 19:45-21:30	社青/研究生	307			
他連得助道會	週日 13:30-15:00	社青/研究生	B01	11		
九十九羊圈	週六 16:00-17:30	45歲以下社青	303			
愛家助道會	週五 19:30-21:30 第一週	家庭	405			
恩愛助道會	週五 19:30-21:30	家庭/單身	301/線上	9	2	
愛約助道會	週六 15:30-18:00 第二/四週	家庭	405/線上			
雅歌助道會	週日 14:00-16:00 第一/三週	家庭	405/線上			
媽媽讀書會	週二 10:00-12:00 寒暑假暫停	家庭(姊妹參加)	401/線上	68	17	
上班族姊妹團契	週一 19:00-21:00	姊妹	307/線上	0	6	
佳美團契	週六 10:00-12:00 第二/四週	35歲以上單身姊妹	401	15		
愛鄰羊圈	週六 16:00-17:30 第二/四週	姊妹	304			
榮耀團契	週五 16:00-18:00 最後一週	綜合	402			
榮恩助道會	週六 15:00-17:00 第二/四週	綜合	B06	23		
榮主助道會	週六 15:30-17:30	綜合	201/線上	16		
常綠助道會	週六 18:00-20:00	綜合	401/線上	16		
加略山粵語事工	週日 1430-1615	綜合	B06/線上	23		
恩言羊圈	每月一次	綜合	不固定	30		
職業婦女隊	週三 13:30-15:30 主餐後的週三及隔週的週三	姊妹	307/線上			
上午女傳道會	週五 09:00-11:00	姊妹	307/線上	17	1	
下午女傳道會	週五 13:30-15:30	姊妹	307/線上	18		
弟兄會	週三 10:00-11:30	弟兄	萬福20			
弟兄會	週日 10:00-11:30 第一週	弟兄	405/線上			
				354	26	

主日崇拜人數及奉獻統計表

類別	日期	名稱	人數	各堂金額	經常奉獻	差傳奉獻	鮮花奉獻	購屋奉獻	獎學金奉獻	浸神奉獻	在途信用卡單
國語	10/26	週六國語晚崇拜	90	28,240	15,240	12,000					1,000
		國語崇拜(一堂)	300	122,950	120,450	500	1,000			1,000	
		國語崇拜(二堂)	147	25,811	25,811						
		國語崇拜(三堂)	468	116,104	111,604	3,500					1,000
		國語崇拜(晚堂)	21	4,700	4,700						
英語	10/27	國語崇拜(兒童)	22	***	-						
		英語崇拜(早堂)	274	92,687	71,487	100					21,100
		英語崇拜(晚堂)	88	9,081	9,081						
其他		英語兒童(Awana)	72	466	466						
		台語崇拜	31	6,050	6,050						
		中英雙語崇拜	74	21,945	21,945						
***		週間奉獻箱	***	51,431	47,231					4,200	
合計			1,587	479,465	434,065	16,100	1,000	-	-	1,000	27,300
截至本週五中午			直播點閱總數	2,531	週六：401《主日》中文:1620 英文:262 雙語崇拜:248						
			1.國語崇拜(一堂)係合網路奉獻入銀行帳戶的金額								

《教會同工團隊：主任牧師-吳榮淦牧師》

江回得：治理/崇拜事工#124	李永達：台語事工/助道會事工#125	黃吉賢：二堂崇拜/學生事工#122
錢家淦：關懷事工牧者/談心閣#187	江瑞祥：教育訓練事工#188	郭建廷：中英雙語崇拜/社青事工#121
梁勝香：關懷事工/姐妹事工#126	洪玉耀：兒童事工#184	利河伯：新銳事工專員#130
Nick Brideson：英文堂會事工負責牧者#135	廖心梅：英文事工#131	徐淑娟：英文事工秘書#136
鍾惠貞：行政主任#113	陳以潔：財務同工#110	劉綺秋：出納/秘書#111
黃怡安：美編同工#116	劉少泉：媒體影音同工/聖樂專案#115	陳新民：事務管理同工#112
趙文武：中文幹事#180	吳存仁：二堂崇拜(特約)	李得才：水電技師(特約)
林舉嫻：管風琴師/希幔詩班(特約)	戴亞雯：社區事工(特約)#127	唐淑英：社區/週五音樂會(特約)#123
劉守謙：音控助理(特約)	陳瑋琳：英文/雙語助理#132	趙文茜：差傳事工助理#129
江佩珍：兒童事工助理#185	劉麗蓉：關懷事工助理#141	

歌頌讚美

序	樂	司	琴
宣	召	會	眾
主在聖殿中（二次），普天下的人，在主面前，都應當肅靜。肅靜，肅靜，應當肅靜。阿們。			
三	一	頌	會 眾 起 立
普天之下萬國萬民，齊聲讚美父、子、聖靈，三位一體同榮同尊，萬有之源，萬福之本，阿們。			
祈	禱	江	回得 牧師
唱	詩	會	眾
第375首 靜默主跟前			

靜聽主話

讀	經	江	牧 師
詩篇第八篇			
1 耶和華—我們的主啊，你的名在全地何其美！你將你的榮耀彰顯於天。2 你因敵人的緣故，從嬰孩和吃奶的口中，建立了能力，使仇敵和報仇的閉口無言。3 我觀看你指頭所造的天，並你所陳設的月亮星宿，4 便說：人算甚麼，你竟顧念他？世人算甚麼，你竟眷顧他？5 你叫他比天使微小一點，並賜他榮耀尊貴為冠冕。6-8 你派他管理你手所造的，使萬物，就是一切的牛羊、田野的獸、空中的鳥、海裡的魚，凡經行海道的，都服在他的腳下。9 耶和華—我們的主啊，你的名在全地何其美！			

默禱及禱告	江	牧 師
禱 詩	會	眾
垂聽我祈禱（兩次）求主側耳聽我，賞賜我平安。阿們。		

問候奉獻

歡迎及報告	江	牧 師	
奇異恩典，何等甘甜，我罪已得赦免，前我失喪，今被尋回，瞎眼今得看見。			
唱	詩	會 眾	
奉	獻	會 眾 起 立	
詩8 我主偉大卓越 求主祝福我手所獻，我所計劃一切事工，惟靠信心志向，意念，其餘一切在主手中。阿們。			

信息分享

獻	詩	榮主助道會
相信		
1. 在得意時要讚美感謝很容易，在安康時要信神也不難，但當我們遇見困難祂卻不回答，祂要我們完全相信祂必得勝。 〈副歌〉		
2. 在困難時向神發怨言很容易，會問神試煉為何臨到我；為何要發怨言並且不相信，忘記祂曾賜我們所有的祝福。 〈副歌〉		
副歌： 請幫助我們 天父，相信祢在今天，祢應許永遠不落空；我們真相信，我們需要祢 天父，相信祢在今天，祢應許永遠不落空；我們真相信！我們真相信！		
詞：LINDA REBUCK 曲：TOM FETTKE		
證	道	黃吉賢 牧師
人的尊貴與責任		