

# 基督教浸信會懷恩堂

主後二〇二四年十二月一日

高舉聖道・立足城市・放眼地極

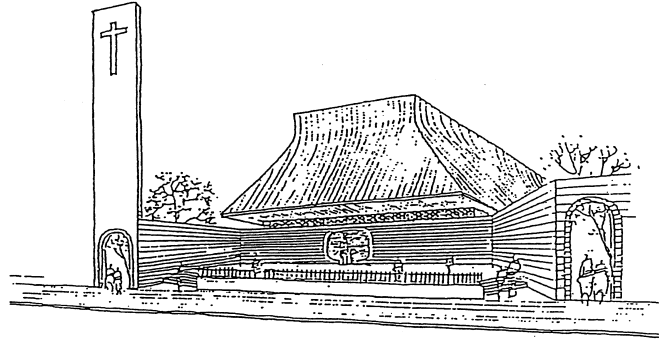

## 《崇拜/禱告會時間表》

	時 間	名 稱	對 象	地 點	
國 語	週六 18:00~19:10	國語崇拜 (週六晚)	大眾	大堂	實體/直播
	主日 08:30~09:40	國語崇拜 (一堂)	大眾	大堂	實體/直播
	主日 09:30~11:00	國語崇拜 (二堂)	大眾/學生	地下室樂民館	實體
	主日 11:30~12:40	國語崇拜 (三堂)	大眾	大堂	實體/直播
	主日 18:00~19:15	國語崇拜 (晚堂)		401	實體
英 語	主日 10:00~11:10	英語崇拜 (早堂)		大堂	實體/直播
	主日 17:30~19:00	英語崇拜 (晚堂)		地下室樂民館	實體
其 他	主日 10:00~11:15	台語崇拜		3-12歲	301
	主日 11:15~12:50	兒童崇拜	幼兒園交誼廳		實體
	主日 15:30~17:00	中英雙語崇拜	大堂		實體/直播
禱 告 會	週三 19:00~20:15	教會禱告會 (中文)	大眾	401	實體/直播
	週三 19:30~21:00	教會禱告會 (英文)		301	實體/直播

106臺北市大安區新生南路三段90號 電話02-2362-5321 (代表號)

總機: #100 傳道辦公室: (中文) #142、(英文) #136、#132 萬福辦公室: #180 行政辦公室: #119

關懷事工: #127 差傳事工: #129 社區辦公室: #127 財務出納: #110、#111

傳真 02-2362-7975 網址: [www.gbc.org.tw](http://www.gbc.org.tw) 郵政劃撥 18732022 e-mail: [baptists@gbc.org.tw](mailto:baptists@gbc.org.tw)

## 歌頌讚美

序	樂	司	琴
宣	召	會	眾
主在聖殿中（二次），普天下的人，在主面前，都應當肅靜。肅靜，肅靜，應當肅靜。阿們。			
三	一	頌	會 眾 起 立
普天之下萬國萬民，齊聲讚美父、子、聖靈，三位一體同榮同尊，萬有之源，萬福之本，阿們。			
祈	禱	錢家淦	牧師
唱	詩	會	眾
第139首 以馬內利來臨(請參閱第3頁)			

## 問候奉獻

歡	迎及報告	錢	牧	師
奇異恩典，何等甘甜，我罪已得赦免，前我失喪，今被尋回，瞎眼今得看見。				
唱	詩	會	眾	
是否有空處留給主耶穌(請參閱第4頁)				
奉	獻	會	眾	起 立
求主祝福我手所獻，我所計劃一切事工，惟靠信心志向，意念，其餘一切在主手中。阿們。				

## 信息分享

獻	詩	希	幔	詩	班
快去安慰我的百姓					
快去安慰我的百姓，傳上主和平福音，叫那終日困坐黑暗的人，不再憂傷得安寧，快去向耶路撒冷宣揚，平安平安正等候他們，她的罪孽主必赦免，一切爭戰，終於完成。					
曠野沙漠遠處近處，先驅呼聲廣流傳，催促我們悔改認罪，上主天國在面前，聽從警告快順服，為神鋪路不遲延；深谷低窪隆起相連，大小山岡俯伏相牽。					
高高低低修直鋪填，崎嶇變平原，心若謙卑滿是真誠，配稱神聖國度民，主的榮耀照四方，發放光輝遍全地，凡有血氣必同看見，上主聖言永遠長存，阿們。					

第一節 譯者：林舉嫻 後兩節出自普天頌讚

讀	經	馬太福音 1：18~25	錢	牧	師		
證	道	耶穌降生省思	江	回	得	牧	師
唱	詩	以馬內利(收差傳奉獻) (請參閱第5頁)	會	眾			

## 主餐桌前

主	餐	江	牧	師
祝	福	江	牧	師
願耶和華賜福給你，願耶和華永遠保護你，願耶和華祂的臉光照你，願耶和華賜你平安。阿們。				
殿	樂	司	琴	

\*會後如有需要代禱或想進一步認識教會，歡迎至鋼琴旁，

有義工會帶領至後方~談心閣~一起代禱交談。

\*主餐崇拜結束後，請將主餐杯放至主餐收集盆。



## 馬太福音 1：18~25（和合本）

18 耶穌基督降生的事記在下面：他母親馬利亞已經許配了約瑟，還沒有迎娶，馬利亞就從聖靈懷了孕。19 她丈夫約瑟是個義人，不願意明明地羞辱她，想要暗暗地把她休了。20 正思念這事的時候，有主的使者向他夢中顯現，說：「大衛的子孫約瑟，不要怕！只管娶過你的妻子馬利亞來，因她所懷的孕是從聖靈來的。21 她將要生一個兒子，你要給他起名叫耶穌，因他要將自己的百姓從罪惡裡救出來。」22 這一切的事成就是要應驗主藉先知所說的話，23 說：必有童女懷孕生子；人要稱他的名為以馬內利。（以馬內利翻出來就是「神與我們同在」。）24 約瑟醒了，起來，就遵著主使者的吩咐把妻子娶過來；25 只是沒有和她同房，等她生了兒子，就給他起名叫耶穌。



筆記欄 



會眾 交流平台——  
問有答



恩賜意願調查



你需要有人為你禱告  
或探訪



徵召探訪同工

# 以馬內利來臨

139

## O Come, O Come, Emmanuel

VENI EMMANUEL  
L.M. with Refrain

第 1, 3, 5 節、副歌 劉廷芳譯 1934

第 2, 4, 7 節 恩頌聖歌 1991, 修 2004

第 6 節 普頌編輯小組譯 2004

tr. st. 1, 2, 4, 5, 7 John M. Neale 1851, and others, alt.

tr. st. 3, 6 Henry S. Coffin 1916, alt.

*Psalterium Cantionum Catholicarum* 1710

based on ancient antiphons from Advent Vespers

ancient plainsong, 15th cent.

adapt. Thomas Helmore 1854

harm. John Weaver 1988

des. Russell Schulz-Widmar



1. 以馬內利, 懇求 降臨, 救贖解放以色 列民;  
 2. 全能上主, 懇求 降臨, 祢昔曉喻以色 列民,  
 3. 上天聖智, 來臨, 來臨, 統治萬物, 協和 萬民,  
 4. 耶西之條, 懇求 降臨, 撒但權下, 救出 子民,  
 5. 清晨日光, 懇求 降臨, 藉主降臨, 奮興 眾心;  
 6. 萬國盼望, 來臨, 來臨, 團結萬民, 一志 一心,  
 7. 大衛之鑰, 懇求 降臨, 打開至善天家 大門,

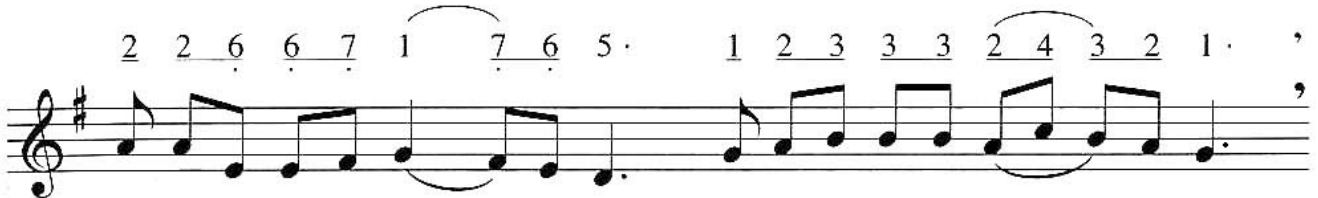

淪落異邦, 寂寞 傷心, 引頸渴望神子 降臨。  
 光輝炎炎, 神聖 威榮, 西乃山上宣告 誠命。  
 顯示智慧, 指引 路程, 領導群生步步 遵循。  
 傾覆地獄, 親率 百姓 離開陰間, 克勝 死蔭。  
 衝開長夜, 幽暗 愁雲, 驅散死亡, 深沉 黑影。  
 永息妒忌, 干戈, 紛爭, 充滿世界, 天賜 和平。  
 開闢道路, 直通 天庭, 關閉地獄, 苦痛 路程。

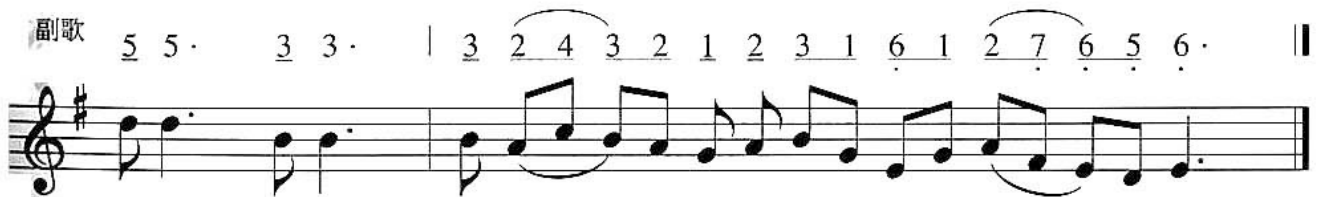

歡欣! 歡欣! 以色 列民, 以馬內利定要 降臨。

# 是否有空處留給主耶穌

John W. Peterson  
arr. by Daniel Chiang, 2006

穿過沙漠約瑟來到一小小客棧樣歡喜看見有個  
在世沙上許多人像客棧一樣在他們心中沒

溫暖的爐火他們經過長途旅程既寒冷又疲倦  
有任何空處他汲汲經營過途世上虛浮名和利

然而馬利亞的身孕已重但全伯利恆都已  
沒有任何空處留給耶穌雖然沒利恆都留給

經客滿他們沒有地方歇腳不可思議何  
主耶蘇他們拒絕絕地耶穌進來朋友請問是  
否

稀有奇傳說的故他是否竟有空處有地  
有空處留給主耶穌他是否竟有空處有地  
方可住

# 以馬內利 Emmanuel

They will call Him Immanuel—which means, “God with us.” Matt. 1:23

EMMANUEL  
Bob McGee

*Unison*

以馬內利，  
Em - man - u - el,

以馬內利，  
Em - man - u - el,

祂名稱 為  
His name is called

以馬內利，  
Em - man - u - el;

神同在，  
God with us,

祂與我同在，  
re - vealed in us;

祂名稱 為  
His name is called

以馬內利。  
Em - man - u - el.

© 1976 C.A. MUSIC. All Rights Reserved. International Copyright Secured.

## 教會消息及活動

- 婚前及婚姻輔導：弟兄姊妹如有需要，請先洽服務台#100。
- 懷恩堂 70 週年特刊，歡迎至一樓服務台自由索取。
- 吳榮滌牧師自 11 / 25 至 12 / 12 請假，在這期間由江回得牧師代理職務。
- 《行政公告》
  - 大堂及樂民館禁止飲食，各教室鋼琴上請勿擺放物品。請弟兄姊妹配合。
  - 因教堂建築老舊，管線容易阻塞，請將衛生紙用後丟入垃圾桶，敬請合作。

- 《教會禱告》每週三晚上 7 點 401 教室·線上禱告會，從週三晚上 7 點至週四晚上 7 點，隨時點選參加~教牧團隊邀請弟兄姊妹參加~\*挑戰每月參加乙次!!
- 懷恩書攤本週日(每月第一週主日)門口設書攤服務教會，歡迎弟兄姊妹可至門口書攤購買禮品、書籍、靈修材料等。
- 《轉會邀請》弟兄姊妹已經穩定在懷恩堂聚會一段時間，願意以懷恩堂為屬靈的家，一起在神話語上學習、成長，在主裡彼此團契及建造，歡迎加入懷恩堂屬靈大家庭。  
轉會窗口：梁勝香傳道（分機#100，#126）
- 《意見箱》懷恩堂歡迎會友們對教會的治理提出建設性意見。如有建言，請來函具體說明並載明姓名及聯絡方式，投入教會行政信箱，或以電子郵件寄 hrgroup@gbc.org.tw 以便教會有效跟進並回應。

## Happy Birthday, Jesus!

### 聖誕宣教特別奉獻

當年東方博士為慶賀基督降生獻上乳香、沒藥和黃金…  
今天你要為基督的降生獻上甚麼？



**12/15**，我們將在這特別的日子一起獻上禮物，  
慶賀基督降生，讓全世界都能分享祂的愛！

職場侍奉與宣教 上課時間：周六 09:30 - 12:45 上課地點：樂民館  
· 職場侍奉與宣教（12/14） 講員：白崇亮老師



為配合教會 12 月聖誕福音事工，以及 12/24 平安夜決志的弟兄姊妹，快樂受浸班 12 月停課一個月，明年 1/5(日) 新的一年開始上課，時間：每周主日 10:00-11:15 地點：B05 教室，到時歡迎大家邀請新朋友，一起來參加快樂受浸班！願上帝祝福大家！

## 學青聚會表

聚會名稱	時間	對象	聚會地點
學青主日學	週日 11:30-12:40	青少	B01/樂民館
樂翻天	週六 16:30-18:30	青少	樂民館
大專生主日學	週日 11:30-12:40	大專/研究生	萬福閱覽室
生命助道會	週六 19:00-21:30	大專/研究生	樂民館

**2025年度預算案業經第三十五屆第六次執事會開會通過  
提請堂議會於12月1日核議**

項目	2024 預算	2025 預算	說明
產業組	15,872,900	18,990,000	*含總務事工及全堂電氣、消防、給排水、空調設備更新暨廣場女兒牆、露台地板及外牆更新工程
財務組	400,000	400,000	信用卡手續費
浸禮組	158,000	150,740	*含浸禮約談相關事務
主餐組	345,500	247,000	*含招待事工
弟兄會	22,000	22,000	
女傳道會	276,000	142,000	*含上/下午隊及職業隊。社區長者銀色聖誕活動聚會
主日學組	2,180,000	1,900,000	*含兒童事工、懷恩門徒學院
助道會組	1,068,000	824,000	*含婦幼事工
聖樂組	703,600	3,217,400	復活節/聖誕節聯合崇拜及全堂鋼琴保養；新購管風琴、電子琴設備
學生事工組	924,000	1,310,000	樂翻天學青事工；學青同工輔導訓練系列
關懷組	981,600	1,559,000	*含互助福利, 禱告, 家庭, 輔導等事工及臻軒學苑才藝班
人事組	32,000,000	32,000,000	薪資及實際執行退休金提撥
差傳植堂組	15,896,777	14,334,539	*含佈道, 社區服務等事工 配合教會活動以及社區實際開班課程 配合國內事工：綠島, 澎湖, 台東短宣關懷, 校園外展 配合海外宣教：跨文化宣教, 海外新禾場訪宣培訓, 支持神學院
崇拜組	255,000	295,000	*含週六晚堂、雙語堂、國2堂及台語堂等事工
英文堂	878,800	1,272,654	英文崇拜、教育、宣教學工
插花事工	480,000	480,000	主日花材專款專用
獎學金	600,000	600,000	獎學金專款專用
辦公室	1,550,000	1,500,000	*含網路靈修專案、執事會專案
合計	74,592,177	79,244,333	

**公 告      113 年度懷恩堂獎助學金受獎名單**

**業經審查核定，名單如下：**

1	費之驪張心漪紀念獎學金：共二名，每名新台幣壹拾萬元－巫哲嘉、康馨儒
2	懷恩獎學金：群育獎學金、金俊英獎學金、謝李啟柳獎學金、蘇祖恭獎學金、劉董懿獎學金、宗成志獎學金、林冬青獎學金、余夢燕獎學金、吳南如獎學金、樂民獎學金、邵鳴九獎學金、鍾孫端靜獎學金、林子畏獎學金、劉潘式莊獎學金、劉耀華獎學金、陳浩然獎學金、曾炎生獎學金、李石敦獎學金、程嘉政程李在碩伉儷清寒獎學金、劉桂貞獎學金、周發策獎學金、周其傑獎學金、游子瑩獎學金、黃台芬獎學金、方錫昌獎學金。 (上述專款戶：係定存所生之利息發放及 112/10-113/9/30 額外不具名指定奉獻者) 共十一名，每名新台幣貳萬元－Samual Chiu、Nelson Naboth Lema、Bright Mbuya Margaret Wanjiru Kimanzi、Maria Jose Carbajal、Eyasu Anjulo Lambebo Gatachew Nadew Wedajew、Cecilia Ruiz Diaz、Kirubel Teshome Tadele Habtamu Tesfaye Balo、Chimdessa Gashu Feyisa 共 五 名，每名新台幣伍仟元－李樂萱、易仲祥、林以樂、陳凱恩、余恩
3	林業成林張英嫻伉儷獎學金：共十名，每名新台幣貳萬元－楊建中、張晴雯、鄭存盛、陳亞善、陳韻竹、王以玟、雷明帖、池相哲、Jorge Alberto Valle Paz、Mandy Chu
4	何顯重獎學金：共三名，每名新台幣貳萬元－王悅生、晏祥徵、陳可恩
5	聞秀華獎學金：共三名，每名新台幣貳萬元－鄒懷虹、黃宣燁、莊俊亭
6	黃台芬獎學金：共一名，新台幣貳萬元－艾晴天 共三名，每名新台幣壹萬元－李樂恩、鄭子恩、Dilebo Woldesenbet Bafe
7	嚴森嚴景琦伉儷獎助學金：共一名，新台幣貳萬元－羅佳慶 共八名，每名新台幣壹萬元－詹佳恩、詹家馨、高愷鋌、巫汶豪、Saranya Seenuvasan Desalegn Aweke Wako、Lammi Terefe Kitaba、Netsanet Kebede Hundessa
8	支毅文獎助學金：共三名，每名新台幣貳萬元－陳如雪、黃稼獻、黃婕 共四名，每名新台幣壹萬元－Fikiru Tafase Mosisa、Hermela Birhanu Ge、Ashebir Dingeto Haild Nebiyu Chali Yadea

領獎人待所屬單位通知後，進行頒發獎學金事宜。



## 2024 音契聖誕音樂會《晨星喜信》

指揮 / 林望傑 女高音 / 林慈音  
 次女高音 / 翁若珮 男高音 / 周柏谷  
 講員 / 許智隆(12/6,8) 胡昌豪(12/7)  
 合唱指導 / 盧文萱、林舉嫻  
 音契合唱管絃樂團、音契青少兒童合唱團

12月6日(五)	19:45-21:30	大堂
12月7日(六)	15:00-17:30	大堂
12月7日(六)	19:45-21:00	大堂

每人限索取 4 張 (請至一樓服務台索票, 索完為止)  
 歡迎邀請朋友參加



## 2024 年 12 月號宇宙光雜誌-聖誕特刊

原價 180 元 特價 110 元

當我們清楚知道聖誕精神是和家人團聚外，更是把陌生人當作家人，安慰照料祝福，真心誠意地希望對方好，不只凡事留餘地，更期盼萬事都有一分心意。

兩千年前的那份禮物，我們才真的收到了。

未來不好說，但你可以勇敢飛行：關於成長

的 5 個練習

作者：黃柏威 出版社：校園書房出版社

原價 180 元 特價 110 元

在這趟旅途中，心理師透過 5 部電影中的角色帶出 5 個重要的成長練習，幫助我們逐步看清楚自己是誰、自己的想法是什麼，並能漸漸長出飛向未來的翅膀。

如果你正在等待聖誕禮物、尋找聖誕禮物  
 那就要一份屬於你的專屬禮物

歡迎弟兄姐妹至一樓服務台購買。



## 《每日靈修—歷代志上》

其它靈修請掃描 QR code <https://www.gbc.org.tw/devotional/>



### 「每日靈修進度」

日期	經文	日期	經文
12/2(一)	約蘭遭嚴厲審判 (歷代志下 21:12-20)	12/3(二)	亞哈謝作王與死亡 (歷代志下 22:1-9)
12/4(三)	打擊邪惡女王 (歷代志下 22:10-23:15)	12/5(四)	重啟聖殿敬拜 (歷代志下 23:16~24:7)
12/6(五)	耶何耶大竭誠為主 (歷代志下 24:8-16)	12/7(六)	約阿施自作自受 (歷代志下 24:17-27)
12/8(日)	亞瑪謝登基作王 (歷代志下 25:1-16)		



## 2024/12/24 (二) 平安夜陪談組 同工邀請與招募

培訓目的：透過「The Four」及「人生二路」佈道法之教育訓練，培育弟兄姊妹成為聖誕節期、平安夜、各式福音預工之個人佈道與街頭佈道同工

培訓資格：懷恩堂會友

培訓日期：12/08 (日) 或 12/15 (日) 培訓時間：14:00 – 16:00

培訓地點：請容後通知

實習日期：12/14 (六) 或 12/21 (六) 實習時間：14:00 – 15:30

實習地點：12/14 大安森林公園、12/21 臺灣大學校園

報名方式：1. 請掃描如上之 QR code；或

2. 請填妥如下之實體報名表；剪下後，煩請撥冗交予服務台

報名截止：12/01 (日)



感謝兄姊們受感參與陪談事工，為主佈道、關顧慕道友，謹祈我們齊心遍傳福音！

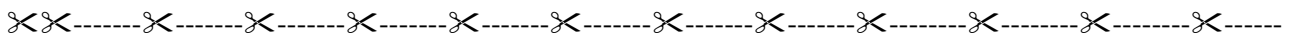

### 【2024/12/24 (二) 平安夜陪談人員 報名表】

姓名：\_\_\_\_\_ 聯絡電話 (手機) \_\_\_\_\_

LINE ID：\_\_\_\_\_

培訓時間：( 謹請擇一)

12/08 (日) 下午 14:00 - 16:00 地點：請容後通知

12/15 (日) 下午 14:00 - 16:00 地點：請容後通知

實習時間：( 謹請擇一或複選 )

12/14 (六) 下午 14:00 - 15:30 地點：大安森林公園

12/21 (六) 下午 14:00 - 15:30 地點：臺灣大學校園

您通常參加哪一堂主日？ \_\_\_\_\_

您所屬之助道會、團契或羊圈？ \_\_\_\_\_

※ 陪談組收到報名表後，將發送通知與您聯繫；感謝您！

## 2024 年平安夜音樂佈道晚會徵召服事同工

### 一.節目組

1. 門徒兼群眾 弟兄 1 名 2. 舞台控管 4~6 名 3. 後臺行政 2 名

### 二.影音組

1. 影音場控人員 3 名 2. 音控人員 3 名 3. 網路直播 2 名  
4. 燈光 4 名



三、安全組 數名 ；四、 總務組 數名 ；五、場地組 數名

以上，歡迎願意謙卑服事主的弟兄姊妹們，選擇適合自己恩賜的項目，一起為主的福音獻上心力，請向櫃檯報名，留下您的姓名和聯絡方式。



## 聖誕活動時間表



12/06(五)	19:45-21:30	音契聖誕音樂會《晨星喜信》(須憑票入場)	大堂
12/07(六)	15:00-17:30	音契聖誕音樂會《晨星喜信》(須憑票入場)	大堂
12/07(六)	19:45-21:30	音契聖誕音樂會《晨星喜信》(須憑票入場)	大堂
12/13(五)	19:30-21:00	YMCA 彌賽亞音樂會	大堂
12/14(六)	13:30-15:00	兒童親子聖誕午會	樂民館
12/14(六)	18:00-19:10	週六晚崇聖誕聖樂崇拜	大堂
12/15(日)	08:30-09:40	聖誕節聖樂崇拜	大堂
	11:30-12:40	聖誕節聯合詩班聖樂崇拜 * 當天台語崇拜、二堂崇拜、主日晚崇併入舉行。	大堂
	17:30-19:00	Christmas Hallel Singers Presentation	Sanctuary
12/20 (五)	10:00-12:00	銀色聖誕	樂民館
12/20 (五)	19:30-21:00	聯合助道會聖誕活動	廣場
12/22 (日)	10:00-11:10	Christmas Hallel Singers Presentation	Sanctuary
12/22 (日)	11:15-12:50	兒童聖誕活動	幼兒園
12/24 (二)	19:30-21:30	平安夜音樂佈道會《一份穿越時空的禮物》	大堂
	22:00-23:00	平安夜崇拜	大堂
	22:00-23:00	Christmas Eve Service	Coleman Hall
	23:30-01:30	平安夜子夜音樂會	大堂
12/31 (二)	21:00-22:30	中文年終禱告會	樂民館
	21:00-22:30	English Year-End Prayer Meeting	401
	23:00-00:30	中文跨年子夜崇拜	大堂
	23:00-00:10	English New Year Communion Service	Coleman Hall

## 為「2024 懷恩堂平安夜音樂佈道會」各項事工代禱事項：

一、為全教會弟兄姊妹有聖靈的感動，開始關注邀約福音朋友參加平安夜音樂佈道會，為非信徒能踴躍參加，求聖靈大大的動工，賜給教會結出工作的果子。



### 二、節目組一

1) 求主預備所需同工：舞台技術 4~6 人、後台行政 2 人、影音人員 (如場控、音控、燈光、網路直播)，儘快加入服事團隊開始運作。

2) 為樂團、詩班和戲劇各自練習有果效禱告：類歌劇 11.24(日)完成第一次排練，短劇 11.29(五)第 2 次排練，求主賜兩位導演智慧，聖靈充滿每一位演出者，在有限的排練下，演(唱)出自然流暢，特別為短劇小女孩(蕭文瑾)禱告，內心不懼怕不膽怯，專注導演指導，勇敢表達情緒並牢記台詞。12.1(日)外請樂手首次加入樂團，求主保守能順利將所有平安夜曲目合練一次；另詩班員中有人感冒、身體不適，求主醫治。

3) 道具、服裝、化妝：12.1(日)起化妝組連續兩週幫演員定妝，服裝組協助演員搭配戲服，同時道具組同工合力 DIY 製作舞台道具。求主釋放道具組同工的空間，在最後 4 次排練，同工都能準時出席，不要請假，以利進行分組配搭，熟練道具在幕前幕後的移動。

4) 舞台技術組：12.3(二)與廠商召開第一次技術協調會，Rumdown 初稿能順利完成，求主保守舞台總監慈玲及影音組與廠商溝通順暢、團隊服事和諧同工。

5) 求主保守所有同工睡眠充足、身心靈健壯、家庭及工作平安。求主潔淨所有演出人員及幕後同工，內心清潔、不憑己意，順服聖靈帶領，讓音樂、戲劇、道具、燈光、音控、多媒體配搭順利，演出感動人心，吸引人願意回轉向神得著救恩。

### 三、行政組一

1) 為教會洗手間的馬桶可以正常運作禱告，每次沖完水後，不需擔心下次還會不會有水可以用，因為它會有自動注水的功能。水何時流出去，何時新鮮的活水就會繼續注入，充滿在其間。

2) 為著天氣變化，大陸冷氣團帶來寒冷或是雨水的影響仰望主，讓季節性的佈置不被強風驟雨破壞，造成人傷財損，也為用路人願意走進懷恩堂感受聖誕氛圍來祈求禱告。

3) 求主帶領行政團隊，預備各項業務對接各類事工一切順利，讓現場運作協調合宜，總能讓同工們看見祢美好的心意。

**四、安全組一**目前大約確定招募到一半成員，繼續詢問中，請為組員招募代禱，求主預備合適且願意的弟兄姊妹來參與服事。

#### **五、陪談組一**

- 1) 陪談訓練講師顧忠牧師、師母與擔任助教的兄姊之預備，有主賜下智慧能力；
- 2) 求主挑旺弟兄姊妹參與福音宣揚的心志，願為主的福音參加平安夜與各項福音茶會、預工的陪談裝備。

#### **六、招待組一**

- 1) 感謝主同工已足夠，報名截止
- 2) 求主預備同工們身心靈健康、足夠的體力熱心.愛心.耐心在服事裡並賜福同工們家人的身體健康.工作順利
- 3) 求主賜福美好的天氣
- 4) 所邀請的觀眾.都求主成就
- 5) 和陪談同工安全組.配搭合宜

#### **七、育兒組一**

目前育兒組有四位同工服事照顧孩童。求主帶領服事的老師們身體心靈都能夠健壯有好的體力帶領活動，讓參與的孩子們都能夠感受到耶穌降生和聖誕平安的溫馨。

#### **八、禱告組一**

為禱告同工，每天為主保守聖潔，賜下聖靈的同在，成為大能的代禱勇士，每週堅守代禱的崗位，平安夜更有全力以赴的心志為主擺上。

#### **平安夜子夜音樂會代禱事項如下:**

- 1) 求神 賜給足夠接待員
- 2) 求神保守受邀音樂家來往旅途平安準時
- 3) 求神帶領當晚第一次進入教會聽眾能有想知道慶祝子夜的原因
- 4) 求神幫助當晚安排音樂家預 的事項:如教室的分配等的進行順利

## 12/24 平安夜特別公告

因應平安夜事工需要，12/24(二)停車場下午三點暫停開放。請弟兄姊妹盡量搭乘大眾交通工具或至附近停車場停車，謝謝配合。不便之處，敬請見諒！

19:30-21:30	平安夜音樂佈道會《一份穿越時空的禮物》	大堂
22:00-23:00	平安夜崇拜	大堂
22:00-23:00	Christmas Eve Service	Coleman Hall
23:30-01:30	平安夜子夜音樂會	大堂

## 12 月崇拜及禱告會異動公告

12/15 (日)	8:30 聖誕聖樂崇拜、11:30 聖誕節聯合詩班聖樂崇拜「希望之子」清唱劇選曲 * 當天台語、二堂、雙語崇拜、主日晚崇併入國語一、三堂舉行。
12/21(六)	週六晚崇拜暫停，併入 12/24(二)晚上 10 點平安夜崇拜舉行
12/22(日)	主日晚崇拜暫停，併入 12/24(二)晚上 10 點平安夜崇拜舉行
2025/1/1(三)	禱告會暫停，併入 2024/12/31(二)晚上 9 點年終禱告會舉行

## 大家一同來邀請身邊的家庭

兒主在今年聖誕有兩個聖誕活動，都非常適合邀請新朋友參加喔！

免費參加！需先報名！（請掃下方 QR cord）

**成為祝福**  
Become a Blessing 親子聖誕午會  
2024.12/14 (六) 下午 1:30

參加的小朋友都可拿到一份精美小禮物喔！

掃描報名

活動內容：彩虹聖誕音樂劇、親子遊戲、詩歌歡唱、詩班演出、驚喜神秘禮物  
地點：浸信會懷恩堂B1樂民館（台北市大安區新生南路三段90號）  
電話：(02)2362-5321  
主辦單位：懷恩堂兒童主日學  
協辦單位：台北市大安區大學里辦公處、台北市大安區愛在大學里社區發展協會

免費參加

兒童聖誕活動

**2024的聖誕奇蹟**

今年的聖誕即將到來，  
什麼是聖誕節最美的樣子？  
邀請孩子們一起來發現2024的聖誕奇蹟吧！

12/22 11:15~12:45  
(11:00 開始報到)

地點：懷恩堂一樓幼兒園  
內容：詩歌歡唱、遊戲、聖誕音樂劇、聖誕手作、驚喜聖誕禮物  
對象：3歲~12歲(幼稚園小班~國小六年級)  
費用：免費參加，需先報名  
(12/17截止報名或額滿為止)

Scan Here

# 聖誕節 要幹嘛？

What's up  
in Christmas?

2024/12/21 (六) 15:00~19:00 (含晚餐)

地點：丰居旅店(Ciao working space)－  
忠孝復興館  
台北市復興南路一段126巷1號3樓  
(捷運忠孝復興站一號出口)

活動內容：遊戲、唱歌、戲劇、禮物

活動對象：國中一年級至研究所

報名截止：12/15(日) **需要填寫外出保險單**

費用：50元(新朋友免費)



掃我報名

懷恩堂學青事工組 主辦

## 支持奉獻

神能將各樣的恩惠，多多的加給你們，使你們凡事常常充足，能多行各樣善事。(林後 9:8)  
*And God is able to make all grace abound to you, so that in all things at all times,  
Having all that you need, you will abound in every good work. (2 Cor. 9:8 NIV)*

---

### 【您可透過以下方式進行捐款】

(下述奉獻方式除電匯、ATM 轉帳之手續費需由奉獻者自行負擔外，其他方式均由懷恩堂支付)

### 【以下各項洽詢電話】

電話 (02)2362-5321 分機 110 (財務同工-陳姊妹) 傳真 (02)2362-7975  
106 台北市大安區新生南路 3 段 90 號

### 郵政劃撥

戶 名：財團法人台北市基督教浸信會懷恩堂

劃撥帳號：18732022

※請註明您要奉獻的項目：什一、差傳、感恩、購屋、獎學金或是其他項目。(劃撥手續費說明：單筆 1,000 元以下手續費 15 元；單筆 1,000 元(含)以上手續費 20 元，本支出由教會負擔)

### 信用卡奉獻

請上網下載「信用卡奉獻單」，「英文信用卡奉獻單」，請傳真或郵寄至教會財務處

<https://www.gbc.org.tw/index.php/donation/>

※可親至教會索取信用卡奉獻單

### 線上信用卡奉獻(可上官網或掃描 QR Code)

### 支 票

抬 頭：財團法人台北市基督教浸信會懷恩堂

掛號郵寄：台北市大安區新生南路 3 段 90 號 (財務室收)

※請附上奉獻性質及需開立收據者之資料



### 現 金

直接交給本堂行政辦公室-財務同工

### 電 匯：「銀行轉帳」

銀行資料：華南商業銀行 – 公館分行

帳 號：118-20-081386-4

戶 名：財團法人台北市基督教浸信會懷恩堂

總行代號：008

※ 電匯後，請務必來電通知財務部，並將電匯單傳真至本堂。需註明：奉獻者姓名、聯絡電話、通訊地址、奉獻性質、收據開立及寄發方式等，以利後續處理。(轉帳奉獻手續費則因銀行而不同，手續費則由奉獻人於轉帳時依情況自行負擔)

※ 如用 ATM 轉帳、銀行轉帳奉獻者，請務必於轉帳後來電通知本堂，以利開立正式收據，開立之金額以實際轉帳之金額為準。



## 各單位事工聚會時間及人數統計表

### 教育訓練 在真道上成長

聚會名稱	時間	對象	聚會地點	上週人數	網路人次
親子教室	週日 10:00-12:50	0-2歲	幼兒園綠	1	
幼兒級	週日 11:15-12:50	幼兒2-3歲	幼兒園白	6	
幼稚級1	週日 11:45-12:50	幼兒3歲(小班)	幼兒園粉紅	6	
幼稚級2	週日 11:45-12:50	幼兒4-5歲(中大班)	幼兒園藍	15	
初小級	週日 11:45-12:50	兒童1,2年級	幼兒園綠	28	
中小級	週日 11:45-12:50	兒童3,4年級	307	19	
高小級	週日 11:45-12:50	兒童5,6年級	303	20	
學青主日學(活水少年)	週日 11:30-12:30	青少	樂民館	35	
大專生主日學(加拉太書)	週日 11:30-12:30	大專/研究生	萬福閣覽室	22	
舊約綜覽(四)	週日 07:30 - 08:30	成人信徒	303/線上	14	22
快樂受浸班	週日 10:00-11:15	成人 慕道友/初信者	B05	10	
喜樂讀經班-路加福音	週日 10:00-11:15	成人 慕道友/初信者	B02	6	
建立靈修生活	週日 10:00-11:15	成人信徒	305/線上	7	6
用靈和悟性歌唱	週日 10:00-11:15	成人信徒	B06	22	
家庭學堂-建造美滿的婚姻(8/18-11/24)	週日 10:00-11:15	成人信徒	402		
馬太福音-研經釋義(三)	週日 10:00-11:15	成人信徒	401		
新約綜覽(三)	週日 10:00-11:15	成人信徒	303/線上	0	70
約珥書、阿摩司書	週日 10:00-11:15	成人信徒	304		
小先知書綜覽	週日 10:00-11:15	成人信徒	B03	5	
歷代志上	週日 10:00-11:15	成人信徒	B01	17	
摩西五經綜覽	週日 10:00-11:15	成人信徒	302/線上	2	10
塑造主生命班	週日 10:00-11:15	成人信徒	B04/線上	12	3
社會議題關懷	週日 11:30-12:45	成人信徒	B06		
				247	111

### 詩班/樂團 揚聲讚美

聚會名稱	時間	對象	聚會地點	上週人數	網路人次
懷恩青少弦樂團	週六 14:00~15:30	綜合	307		
學青詩班	週日 12:30-13:30	國中/高中/大專	萬福20	17	
芥菜籽詩班	週日 10:00-11:00	小1-小3	幼兒園黃	23	
葡萄園詩班	週日 10:00-11:00	小4-小6	307	7	
娃娃詩班	週日 10:00-11:00	幼兒3-6歲	幼兒園粉紅	8	
亞薩詩班	週日 11:30-12:40	綜合	205	25	
台語詩班	週日 11:40-12:30	綜合	301	17	
管弦樂團(第一週13:30-15:15)	週日 13:15-15:15	綜合	樂民館		
歌詠詩班	週日 13:20-15:00	綜合	205		
耶杜賴詩班	週日 14:00-15:45	綜合	401		
希幔詩班	週四 19:30-21:00	綜合	205	56	
純心詩班	週六 16:00-17:30	綜合	307		
				153	

### 禱告良辰 傾心吐意，求恩蒙福

聚會名稱	時間	對象	聚會地點	上週人數	網路人次
中文禱告會(實體+網路)	週三 19:00-20:15	綜合	401	25	83
英文禱告會(實體+網路)	週三 19:30-21:00	綜合	301	19	4
週六晨禱(實體+網路)	週六09:00-09:15	綜合	大堂	20	6
				64	93

團契生活 生命交融，一同增長		時間	對象	聚會地點	上週 人數	網路 人次
聚會名稱						
小驢駒		週六 10:00-12:00 第一週	綜合	401		
樂翻天		週六 16:30-18:30	青少	樂民館/線上	32	
生命助道會		週六 19:00-21:30	大專/研究生	樂民館/線上	51	
恩友助道會		週二 19:30-21:30	社青/研究生	401		
協和助道會		週四 19:30-21:30	社青/研究生	樂民館/線上	23	
恩典助道會		週五 19:30-21:30	社青/研究生	303	6	
恩光助道會		週五 19:45-21:30	社青/研究生	307	15	
他連得助道會		週日 13:30-15:00	社青/研究生	B01		
九十九羊圈		週六 16:00-17:30	45歲以下社青	303		
愛家助道會		週五 19:30-21:30 第一週	家庭	405		
恩愛助道會		週五 19:30-21:30	家庭/單身	301/線上	10	3
愛約助道會		週六 15:30-18:00 第二/四週	家庭	405/線上		
雅歌助道會		週日 14:00-16:00 第一/三週	家庭	405/線上		
媽媽讀書會		週二 10:00-12:00 寒暑假暫停	家庭(姊妹參加)	401/線上	82	12
上班族姊妹團契		週一 19:00-21:00	姊妹	307/線上		
佳美團契		週六 10:00-12:00 第二/四週	35歲以上單身姊妹	401	13	
愛鄰羊圈		週六 16:00-17:30 第二/四週	姊妹	304		
榮耀團契		週五 16:00-18:00 最後一週	綜合	402		
榮恩助道會		週六 15:00-17:00 第二/四週	綜合	B06		
榮主助道會		週六 15:30-17:30	綜合	201/線上	12	
常綠助道會		週六 18:00-20:00	綜合	401/線上	14	
加略山粵語事工		週日 1430-1615	綜合	B06/線上	14	
恩言羊圈		每月一次	綜合	不固定	24	
職業婦女隊		週三 13:30-15:30 主餐後的週三及隔週的週三	姊妹	307/線上		
上午女傳道會		週五 09:00-11:00	姊妹	307/線上	15	2
下午女傳道會		週五 13:30-15:30	姊妹	307/線上	16	
弟兄會		週三 10:00-11:30	弟兄	萬福20		
弟兄會		週日 10:00-11:30 第一週	弟兄	405/線上		
					327	17

### 主日崇拜人數及奉獻統計表

類別	日期	名稱	人數	各堂金額	經常奉獻	差傳奉獻	鮮花奉獻	購屋奉獻	獎學金奉獻	浸神奉獻	在途信用卡單
國語	11/23	週六國語晚崇拜	75	34,801	33,801						1,000
		國語崇拜(一堂)	239	149,934	96,934	2,000					51,000
		國語崇拜(二堂)	140	19,800	19,800						
		國語崇拜(三堂)	479	168,074	160,574	7,500					
		國語崇拜(晚堂)	16	3,000	3,000						
英語	11/24	國語崇拜(兒童)	86	757	757						
		英語崇拜(早堂)	277	166,540	45,440	100,000					21,100
		英語崇拜(晚堂)	148	41,969	38,969	3,000					
其他		英語兒童(Awana)	***	-	-						
		台語崇拜	29	7,900	7,900						
		中英雙語崇拜	**	-	-						
***		週間奉獻箱	***	70,060	69,060	1,000					
合計			1,489	662,835	476,235	113,500	-	-	-	-	73,100
截至本週五中午			直播點閱總數	2,758	週六:300 《主日》 中文:1754 英文: 343 浸禮崇拜暨人生講座: 361						
			1.國語崇拜(一堂) 係含網路奉獻入銀行帳戶的金額			實體/浸禮崇拜暨人生講座: 95人					

### 《教會同工團隊：主任牧師-吳榮淦牧師》

江回得：治理/崇拜事工#124	李永達：台語事工/助道會事工#125	黃吉賢：二堂崇拜/學生事工#122
錢家淦：關懷事工牧者/談心閣#187	江瑞祥：教育訓練事工#188	郭建廷：中英雙語崇拜/社青事工#121
梁勝香：關懷事工/姐妹事工#126	洪玉耀：兒童事工#184	利河伯：新銳事工專員#130
Nick Brideson：英文堂會事工負責牧者#135	廖心梅：英文事工#131	徐淑娟：英文事工秘書#136
鍾惠貞：行政主任#113	陳以潔：財務同工#110	劉綺秋：出納/秘書#111
黃怡安：美編同工#116	劉少泉：媒體影音同工/聖樂專案#115	黃勁硯：影音同工#119
陳新民：事務管理同工#112	楊竣萌：總務同工#117	趙文武：中文幹事#180
吳存仁：二堂崇拜(特約)	李得才：水電技師(特約)	林舉嫻：管風琴師/希幔詩班(特約)
戴亞雯：社區事工(特約)#127	唐淑英：社區/週五音樂會(特約)#123	劉守謙：音控助理(特約)
趙文茜：差傳事工助理#129	江佩珍：兒童事工助理#185	陳璋琳：英文/雙語助理#132
		劉麗蓉：關懷事工助理#141

## 主餐桌前

主餐 ..... 江 牧 師  
 祝 福 ..... 願耶和華賜福給你，願耶和華永遠保護你，..... 江 牧 師  
 殿 樂 ..... 願耶和華祂的臉光照你，願耶和華賜你平安。阿們。 ..... 司 琴

\*會後弟兄姊妹如有需要代禱請至台前，代禱同工會為您禱告!

\*主餐崇拜結束後，請將主餐杯放至主餐收集盆。

# 週六教會生活圈

## 歡迎全家一起上教會

時 間	聚會名稱	地 點
上午10:00-12:00/第一週	小驢駒	401教室
上午10:00-12:00/第二四週	佳美團契(35歲以上單身姊妹)	401教室
下午 14:00-15:30	懷恩青少年弦樂團(10-17歲需面談)	307教室
下午3:30-6:00/第二四週	愛約助道會(家庭)	405教室
下午3:00-5:00/第二四週	榮恩助道會(綜合)	B06教室
下午 3:30-5:30	榮主助道會(綜合)	201教室
下午 3:50-5:10	黎明星光詩班	205教室
下午 4:00-5:30	純心詩班(姊妹)	307教室
下午 4:00-5:30	九十九羊圈(45歲以下社青)	303教室
下午 4:00-5:30/第二四週	愛鄰羊圈(姊妹)	304教室
下午 4:30-6:30/1st & 3rd	Young Adults Group	WanFu 22
下午 4:30-6:30	樂翻天(青少)	樂民館
下午 6:00-7:10	週六國語晚崇拜	大堂
下午 6:00-8:00	常綠助道會(綜合/雙語)	401教室
下午 7:00-9:30	生命助道會(大專/研究所)	樂民館

## 歌頌讚美

- 序 樂 ..... 司 琴  
宣 召 ..... 主在聖殿中（二次），普天下的人，在主面前，都應當肅靜... 會 眾  
肅靜，肅靜，應當肅靜。阿們。  
三 一 頌 ..... 普天之下萬國萬民，齊聲讚美父、子、聖靈，..... 會 眾 起 立  
三位一體同榮同尊，萬有之源，萬福之本，阿們。  
祈 禱 ..... 洪 榮 典 實 習 傳 道  
唱 詩 ..... 第142首 我心稱頌主..... 會 眾

## 靜聽主話

- 讀 經 ..... 馬太福音 1：18~25(請參閱第2頁)..... 洪 實 習 傳 道  
默禱及禱告 ..... 洪 實 習 傳 道  
禱 詩 ..... 垂聽我祈禱（兩次）求主側耳聽我，賞賜我平安。阿們。... 會 眾

## 問候奉獻

- 歡迎及報告 ..... 奇異恩典，何等甘甜，我罪已得赦免，..... 洪 實 習 傳 道  
前我失喪，今被尋回，瞎眼今得看見。  
唱 詩 ..... 是否有空處留給主耶穌(請參閱第4頁)..... 會 眾  
奉 獻 ... 求主祝福我手所獻，我所計劃一切事工，惟靠信心志向，意念，... 會 眾 起 立  
其餘一切在主手中。阿們。

## 信息分享

- 獻 詩 ..... 九十九隻羊..... 黎明星光詩班  
一百隻羊有九十九在主圈中悠悠，但有一隻離群遠遊，荒山空谷逗留，  
隱聞豺狼四圍怒吼，遠離良牧性命堪憂！ 遠離良牧性命堪憂！

主尋迷羊 尋迷羊 尋迷羊 尋迷羊...

問主：祢已有九十九難道還嫌不夠？ 主說：那隻亦我所有，何忍任他漂流？  
路徑雖然極多險阻，我不尋得必不甘休！ 我不尋得必不甘休！

嗚...嗚...嗚...

得救之羊從未測透，主愛何等深厚；漫漫長夜獨自奔走，遍地呼喊尋搜，  
遙見迷羊將入魔口，生死關頭幸而獲救，生死關頭幸而獲救。

和撒那！ 問主：為何渾身血流--祢頭 祢足 祢手？

主說：路深荊棘刺透且須與敵戰鬥。

(和撒那 和撒那 榮耀 榮耀 歸天父上帝，主流寶血贖我罪過，傷痕為我留)

問主：為何傷痕仍留？ 主說：為使誌念永久。 主說：為使誌念永久。

阿們 阿們

作詞:Elizabeth Clephane 作曲:Ira David Sankey 編曲:蔡昱姍

- 證 道 ..... 耶穌降生省思..... 江 回 得 牧 師  
唱 詩 ..... 以馬內利 (收差傳奉獻) (請參閱第5頁)..... 會 眾